

# Sommario Rassegna Stampa

Pagina	Testata	Data	Titolo	Pag.
	<b>Rubrica Inapp (ex Isfol)</b>			
17	Corriere della Sera	01/12/2016	<i>ISFOL: 700 MILA NUOVI CONTRATTI PER EFFETTO DEL JOBS ACT</i>	3
6	L'Unita'	01/12/2016	<i>STUDIO ISFOL: CON LEGGE FOMERO MENO ASSUNTI, CON JOBS ACT PIU' LAVORO STABILE (B.di G.)</i>	4
16	Il Dubbio	01/12/2016	<i>35MILA ASSUNZIONI IN MENO CON LA FORNERO</i>	5
28	LA VOCE DI ROVIGO	01/12/2016	<i>BREVI - UN ANNO DOPO LAVORA UN GIOVANE SU 2</i>	6
3	Metro - Ed. Milano	01/12/2016	<i>ASSUNZIONI STABILI IN AUMENTO</i>	7
3	Metro - Ed. Roma	01/12/2016	<i>ENTRA IN BALLO LA PRODUTTIVITA'</i>	8
	Oggitreviso.it	01/12/2016	<i>ADDIO ISFOL, NASCE INAPP ANALISI SU LAVORO WELFARE E POVERTA'</i>	9
	247.Libero.it	30/11/2016	<i>ADDIO ISFOL, NASCE INAPP ANALISI SU LAVORO WELFARE E POVERTA'</i>	11
	247.Libero.it	30/11/2016	<i>INAPP, LA LEGGE FORNERO HA FRENATO LE ASSUNZIONI</i>	12
	Adnkronos.com/IGN	30/11/2016	<i>ADDIO ISFOL, NASCE INAPP ANALISI SU LAVORO WELFARE E POVERTA'</i>	13
	Adnkronos.com/IGN	30/11/2016	<i>INAPP, CONTRATTO DECENTRATO O DI PROSSIMITA' PER 9% AZIENDE CON 10 DIPENDENTI</i>	14
	Adnkronos.com/IGN	30/11/2016	<i>INAPP, NEL 2015 CON JOBS ACT +714.000 AVVIAMENTI AL LAVORO</i>	15
	Adnkronos.com/IGN	30/11/2016	<i>INAPP, RIFORMA PENSIONI FORNERO HA CAUSATO 35.000 MANCATE ASSUNZIONI</i>	16
	Affaritaliani.it	30/11/2016	<i>ADDIO ISFOL, NASCE INAPP ANALISI SU LAVORO WELFARE E POVERTA'</i>	17
	Agenparl.com	30/11/2016	<i>LAVORO: ISFOL DA DOMANI DIVENTA INAPP</i>	18
	agensir.it	30/11/2016	<i>LAVORO: ISFOL SI RINNOVA, DAL 1° DICEMBRE DIVENTA INAPP (ISTITUTO NAZIONALE PER L'ANALISI DELLE POLIT)</i>	19
	Arezoweb.it	30/11/2016	<i>ADDIO ISFOL, NASCE INAPP ANALISI SU LAVORO WELFARE E POVERTA'</i>	21
	Avvenire.it	30/11/2016	<i>INIZIATIVA. NASCE L'INAPP PER MONITORARE IL LAVORO</i>	23
	Corrierealpi.Gelocal.it	30/11/2016	<i>ARRIVA L'ISTITUTO NAZIONALE PER L'ANALISI ...</i>	26
	Gazzettadimodena.Gelocal.it	30/11/2016	<i>ARRIVA L'ISTITUTO NAZIONALE PER L'ANALISI ...</i>	27
	Gazzettadireggio.Gelocal.it	30/11/2016	<i>ARRIVA L'ISTITUTO NAZIONALE PER L'ANALISI ...</i>	28
	Ilmeteo.it	30/11/2016	<i>ADDIO ISFOL, NASCE INAPP ANALISI SU LAVORO WELFARE E POVERTA'</i>	29
	Ilpiccolo.Gelocal.it	30/11/2016	<i>ARRIVA L'ISTITUTO NAZIONALE PER L'ANALISI ...</i>	30
	Ilsole24ore.com	30/11/2016	<i>LAVORO, INAPP: «LA RIFORMA FORNERO HA CAUSATO 35.000 MANCATE ASSUNZIONI»</i>	31
	Ittirreno.it	30/11/2016	<i>ARRIVA L'ISTITUTO NAZIONALE PER L'ANALISI ...</i>	33
	It.geosnews.com	30/11/2016	<i>ADDIO ISFOL, NASCE INAPP ANALISI SU LAVORO WELFARE E POVERTA'</i>	34
	Italiaoggi.it	30/11/2016	<i>ENTI PUBBLICI, DA DOMANI L'ISFOL SI CHIAMERA' INAPP. STEFANO SACCHI PRESIDENTE</i>	35
	Lacittadisalerno.Gelocal.it	30/11/2016	<i>ARRIVA L'ISTITUTO NAZIONALE PER L'ANALISI ...</i>	36
	Lanuovaferrara.Gelocal.it	30/11/2016	<i>ARRIVA L'ISTITUTO NAZIONALE PER L'ANALISI ...</i>	37
	Laprovinciapavese.gelocal.it	30/11/2016	<i>ARRIVA L'ISTITUTO NAZIONALE PER L'ANALISI ...</i>	38
	Lavoro.Gov.it	30/11/2016	<i>LA TRASPARENZA E LE MISURE ANTICORRUZIONE AL CENTRO DELLA PRIMA EDIZIONE DELLA GIORNATA DELLA...</i>	39
	Le-Ultime-Notizie.eu	30/11/2016	<i>INIZIATIVA. NASCE L'INAPP PER MONITORARE IL LAVORO</i>	42
	LiberoQuotidiano.it	30/11/2016	<i>ADDIO ISFOL, NASCE INAPP ANALISI SU LAVORO WELFARE E POVERTA'</i>	43
	Mattinopadova.Gelocal.it	30/11/2016	<i>ARRIVA L'ISTITUTO NAZIONALE PER L'ANALISI ...</i>	45
	Messaggeroveneto.it	30/11/2016	<i>ARRIVA L'ISTITUTO NAZIONALE PER L'ANALISI ...</i>	46

## Sommario Rassegna Stampa

<b>Pagina</b>	<b>Testata</b>	<b>Data</b>	<b>Titolo</b>	<b>Pag.</b>
<b>Rubrica</b>	<b>Inapp (ex Isfol)</b>			
	Padovanews.it	30/11/2016	<i>ADDIO ISFOL, NASCE INAPP ANALISI SU LAVORO WELFARE E POVERTA'</i>	47
	Repubblica.it	30/11/2016	<i>ARRIVA L'ISTITUTO NAZIONALE PER L'ANALISI DELLE POLITICHE PUBBLICHE</i>	49
	Repubblica.it	30/11/2016	<i>INAPP, LA LEGGE FORNERO HA FRENATO LE ASSUNZIONI</i>	50
	SassariNotizie.com	30/11/2016	<i>15:52   DATI   ADDIO ISFOL, NASCE INAPP ANALISI SU LAVORO WELFARE E POVERTA'</i>	52
	StudioCataldi.it	30/11/2016	<i>30/11/2016 - ADDIO ISFOL, NASCE INAPP ANALISI SU LAVORO WELFARE E POVERTA'</i>	53
	Trentinocorrierealpi.Gelocal.it	30/11/2016	<i>ARRIVA L'ISTITUTO NAZIONALE PER L'ANALISI ...</i>	58
	Tribunatreviso.gelocal.it	30/11/2016	<i>ARRIVA L'ISTITUTO NAZIONALE PER L'ANALISI ...</i>	59
	Virgilio.it	30/11/2016	<i>ADDIO ISFOL, NASCE INAPP ANALISI SU LAVORO WELFARE E...</i>	60
	Virgilio.it	28/11/2016	<i>POLITICHE DEL LAVORO D FINANZIAMENTI EUROPEI ALLA FORMAZIONE</i>	61

**La ricerca****Isfol: 700 mila nuovi contratti per effetto del Jobs act**

**G**razie all'effetto della riforma del Jobs act nel 2015 «ci sono stati 714.000 nuovi avviamenti a tempo indeterminato». Lo sostiene uno studio dell'Isfol (da dicembre Inapp), Istituto per lo sviluppo della formazione professionale. L'istituto ha svolto una valutazione controfattuale dell'impatto della decontribuzione e dell'introduzione del contratto a tutele crescenti sulle assunzioni a tempo indeterminato. Senza Jobs act, per l'Isfol, «da 929.000 nel 2014 gli avviamenti a tempo indeterminato sarebbero passati a 959.000 nel 2015 (+30.000)». Nel 2015 sono stati 1.673.000, quindi grazie all'effetto causale della riforma nel 2015 «ci sono stati 714.000 nuovi avviamenti a tempo indeterminato», argomenta la ricerca.

© RIPRODUZIONE RISERVATA



# Studio Isfol: con legge Fornero meno assunti, con Jobs Act più lavoro stabile

Da oggi l'istituto si trasforma in Inapp, con analisi sull'efficacia delle politiche

B. Di G.

La riforma delle pensioni varata dal governo Monti nel pieno della crisi finanziaria ha provocato uno stop alle assunzioni programmate. Sono le stesse imprese a rivelarlo in un sondaggio condotto dall'Isfol su un campione di 30mila aziende, rappresentativo di 1,6 milioni di imprese. Per l'esattezza, l'allungamento dell'età pensionabile ha frenato le assunzioni previste nel 2,3% delle aziende con almeno un dipendente (870mila), e nel 15% tra le grandi aziende (oltre 249 addetti). Il risultato

per il biennio 2013-14 è stato di almeno 35mila mancate assunzioni.

Quello sugli effetti della riforma Fornero è uno degli studi che l'Isfol ha portato avanti in vista della trasformazione in Inapp (Istituto nazionale per l'analisi delle politiche pubbliche), che avviene da

**Analisi utili per chi governa e per i cittadini che votano**

oggi. Non si tratta solo di un cambio di nome: l'organismo guidato da Stefano Sacchi, infatti, avvierà una serie di ricerche, monitoraggi e valutazioni delle politiche economiche e sociali, del lavoro, dell'istruzione e della formazione professionale. L'obiettivo è quello di consentire a chi governa di valutare l'efficacia dell'azione politica e ai «governati» di valutare l'esecutivo. La nascita dell'Inapp «costituisce un momento di grande importanza nella costruzione del nuovo sistema delle politiche sociali e del lavoro in Italia», ha dichiarato Sacchi. «Credo che il governo abbia sbagliato a lasciare un'informazione disordinata con un florilegio di dati amministrativi e campionari: c'è un'esigenza di analisi di questi dati che va colmata», ha aggiunto il presidente della commissione Lavoro Cesare Damiano.

Tra le analisi già avviate anche quel-

la sugli effetti del Jobs Act sull'andamento dei contratti stabili. In assenza della riforma targata Renzi, gli avviamenti a tempo indeterminato sarebbero aumentati «solo» di 30mila unità, e non di 714mila (incluse le trasformazioni), come è avvenuto nel 2015. Passando alla copntrattazione decentrata, per molte aziende gli accordi integrativi significano aumento di produttività. In cantiere c'è anche l'avvio di ricerche per aumentare l'occupazione femminile, vero tallone d'Achille del sistema Italia.



**LO STUDIO DELL'INAPP**

**35mila assunzioni  
in meno con la Fornero**

«**G**li effetti della riforma del sistema pensionistico del 2011 targata Monti-Fornero sul lavoro sono di almeno 35.000 mancate nuove assunzioni». A fornire la stima dell'impatto in termini di lavoro della riforma Fornero è il commissario straordinario dell'Inapp, Stefano Sacchi, che ha anticipato alcuni dati della ricerca sugli esiti della riforma. Lo studio si basa - ha spiegato Sacchi - su un «campione di 30mila imprese, rappresentativo di 1,6 milioni di imprese, per un totale di 10 milioni di dipendenti» e si svolge «domandando agli imprenditori l'effetto dell'allungamento dell'età pensionabile introdotto dalla riforma Fornero sulle scelte di assunzioni già programmate dall'impresa». «Sulle imprese con almeno un dipendente (870.000) - spiega ancora l'Inapp - la riforma delle pensioni ne ha indotto il 2,3% a rinunciare nel 2013-14 ad assunzioni previste. E l'incidenza cresce al 15% tra le imprese grandi (oltre 249 addetti) ».



Servizio civile

# Un anno dopo lavora un giovane su 2

■ Roma - Dopo un anno dalla fine del servizio civile un giovane su due è occupato. In particolare, il 39,3% lavora e il 12,9% studia e lavora. Un altro 15,2%, invece, studia esclusivamente. Tra i giovani occupati il 61% ha un lavoro continuativo, con contratto. Il 10% di chi ha un lavoro lo ha ottenuto proprio grazie al servizio civile. Il 77% utilizza nel proprio lavoro le competenze apprese nel servizio civile. E' quanto emerge dall'indagine Isfol-Inapp "Il Servizio Civile Nazionale tra cittadinanza attiva e occupabilità. L'indagine è basata su campione di 1.511 giovani volontari del bando 2013 (su un totale di 13.375), che hanno svolto il servizio civile nel 2014-15 e che sono stati intervistati a un anno di distanza. Si tratta nel 67% dei casi di donne. Il 29,1% risiede al Nord, il 21,7% al Centro, il 29,6% nel Sud e il 19,6% nelle Isole. Relativamente ai titoli di studio, il 47% è laureato, il 49% diplomato, il 4% si ferma alla licenza media.



## Assunzioni stabili in aumento

**ROMA** Tra il 2014 e il 2015, grazie al Jobs Act, i contratti stabili sono passati dal 15% al 26%. Lo rivela l'Isfol, (Istituto per lo sviluppo della formazione professionale dei lavoratori) che da oggi assume la denominazione Inapp (istituto nazio-

nale per l'analisi delle politiche pubbliche). Inoltre, riferisce l'Inapp, l'allungamento dell'età pensionabile determinato dalla riforma Fornero, ha causato 35 mila mancate nuove assunzioni tra il 2013 e il 2014. **METRO**



## STATALI, SI CAMBIA

# Entra in ballo la produttività

**ROMA** Cambiano le regole contrattuali per i lavoratori statali.

Governo e sindacati ieri hanno raggiunto l'accordo quadro per il rinnovo del contratto di 3,3 milioni di lavoratori pubblici, fermo al 2010. Sul tavolo, l'aumento "medio" come ha precisato la Ministra Madia, di 85 euro, bilanciato in modo da favorire i redditi più bassi.

### Nuove regole

Tra le novità principali contenute nella bozza di accordo, ci sono gli incentivi per aumentare sia la produttività dei lavoratori pubblici che i tassi di presenza. «Le parti - si legge - per ciascun livello istituzionale e tenendo conto delle specificità di ciascuna amministrazione e dei macro obiettivi da esse fissati per il miglioramento della qualità dei servizi per i cittadini si impegnano ad individuare, con cadenza annuale, criteri e indicatori al fine di misurare l'efficacia delle prestazioni delle amministrazioni e la loro produttività collettiva».

va con misure contrattuali che incentivino più elevati tassi medi di presenza».

**Misure per 5 miliardi**  
In ballo ci sono 2,8 miliardi,

**I fondi stanziati**

**850**

i milioni di euro stanziati dal governo per i rinnovi contrattuali degli statali per il 2017.

### Assunzioni stabili in aumento

**ROMA** Tra il 2014 e il 2015, grazie al Jobs Act, i contratti stabili sono passati dal 15% al 26%. Lo rivela l'Isfol, (Istituto per lo sviluppo della formazione professionale dei lavoratori) che da oggi assume la denominazione **Inapp** (istituto nazionale per l'analisi delle politiche pubbliche). Inoltre, riferisce **Inapp**, l'allungamento dell'età pensionabile determinato dalla riforma Fornero, ha causato 35 mila mancate nuove assunzioni tra il 2013 e il 2014. **METRO**

finanziare il rinnovo dei contratti nel pubblico impiego di sua competenza, se si determinerà un incremento contrattuale di 85 euro. In manovra, infatti, si stanziavano solo i fondi per le amministrazioni che rientrano nel budget dello Stato, ovvero per quelle centrali (dai ministeri alla scuola)

e per i comparti cosiddetti non contrattualizzati (come le forze dell'ordine). Tutte le altre amministrazioni, anche Regioni e Comuni, fanno fronte con le loro casse, rispettando gli stessi parametri (gli incrementi sono omogenei). In tutto, a regime, il rinnovo costerebbe 5 miliardi.

**Ridotti i comparti**

**4**

### I nodi da sciogliere

Tra i nodi più difficili da sciogliere, c'è il bonus fiscale degli 80 euro. Cgil, Cisl e Uil vogliono il mantenimento del bonus senza che lo scatto degli aumenti contrattuali ne determini la decurtazione o de-curtazione. Il bonus riguarderebbe 800 mila lavoratori. I sindacati invitano l'esecutivo a guardare la soluzione trovata nel rinnovo del contratto dei metalmeccanici: cioè affrontare la questione con il welfare contrattuale che agirà in caso di scostamento. Rispetto alla questione degli 85 euro di incremento, Cgil, Cisl e Uil avevano chiesto di togliere il riferimento a "medi". **METRO**

i comparti in cui è stata suddivisa la Pa (prima erano 11) con l'accordo quadro dello scorso aprile







Segnala notizia Segnala evento Pubblicità Redazione

Mi piace 111 mila

01/12/2016 velature diffuse  
02/12/2016 velature lievi  
03/12/2016 coperto

01 dicembre 2016

Google Ricerca personalizzata

PRIMA PAGINA NORD-EST ITALIA ESTERI SPORT AGENDA A TAVOLA **NEW** BENESSERE LAVORO AMBIENTE



LAVORO Ricerca Lavoro

CASA CINEMA OROSCOPO NEWSLETTER NUMERI UTILI

OggiTreviso > Lavoro

## Addio Isfol, nasce Inapp analisi su lavoro welfare e povertà.

AdnKronos | commenti |

★★★★★



Roma, 30 nov. (Labitalia) - Addio all'Isfol, l'Istituto per lo Sviluppo della Formazione professionale dei lavoratori). Da domani al suo posto c'è l'Inapp, l'Istituto Nazionale per l'Analisi delle politiche pubbliche, ente pubblico di ricerca vigilato dal Ministero del Lavoro e delle Politiche sociali.

L'Inapp è stato presentato questa mattina alla Camera dei Deputati dal Commissario Straordinario Stefano Sacchi e dai presidenti delle commissioni Lavoro di Camera e Senato, Cesare Damiano e Maurizio Sacconi. "Il nuovo nome dell'Istituto -ha spiegato Sacchi- riflette i nuovi compiti assegnatici dal decreto sulle politiche attive e il suo ruolo strategico nel nuovo sistema di governance del lavoro".

PUBBLICITÀ



0 Tweet 0  
Condividi G+1  
0  
Share  
Invia ad un amico  
stampa la pagina  
aggiungi ai preferiti  
ZOOM: A- A+

### Ricerca Lavoro

Cerchi lavoro? Accedi al nostro servizio di ricerca. Seleziona tipologia e provincia e vedi le offerte proposte!



Cerca ora!

**Bellotto Pose**  
GERANICHE  
MOSAICI  
MARMI  
PIETRE  
**Andrea Bellotto**  
Fregona - TV - ITALY  
cell. 346 0950841

"L'Inapp svolgerà attività di ricerca, monitoraggio e valutazione delle politiche economiche, sociali, del lavoro, dell'istruzione e della formazione professionale al fine di trasferirne e applicarne i risultati per lo sviluppo del Paese e fornire supporto tecnico-scientifico allo Stato e alle amministrazioni pubbliche", ha aggiunto Sacchi precisando che le "materie di interesse dell'Inapp sono più ampie di quelle dell'Isfol e includono ora innovazione, welfare, povertà, disabilità e inclusione sociale".

"La nascita dell'Inapp - ha dichiarato Sacchi - costituisce un momento di grande importanza nella costruzione del nuovo sistema delle politiche sociali e del lavoro in Italia".

"Oltre alla produzione di beni pubblici per la comunità scientifica, con un forte investimento nelle banche dati economiche e sociali, l'Inapp dovrà fare ricerca policy-oriented: ricerca rigorosa, volta a fornire informazioni, conoscenza e strumenti utili al policymaker per compiere le proprie scelte e ai cittadini per valutare l'impatto di tali scelte", ha concluso.

Condividi 0

Tweet

G+1 0

01/12/2016

AdnKronos



## Potrebbe interessarti anche...



Autonoleggio: costa meno e parti senza pensieri. Ecco qui le informazioni



Forze dell'ordine - Quello che (forse) non sapete sulle auto in divisa



Dopo Tarantino, l'addio a un altro grande del cinema

Raccomandato da Publi

## Commenta questo articolo

commenti |

0 Commenti Oggi Treviso

1 Accedi ▼

Consiglia Condividi

Ordina dal migliore ▼



Inizia la discussione...

Commenta per primo.

Iscriviti

Aggiungi Disqus al tuo sito web

Privacy

DISQUS

Ritaglio stampa ad uso esclusivo del destinatario, non riproducibile.



CERCA NOTIZIE

Griglia Timeline Grafo

Prima pagina Lombardia Lazio Campania Emilia Romagna Veneto Piemonte Puglia **Sicilia** Toscana Liguria Altre regioni

Cronaca **Economia** Politica Spettacoli e Cultura Sport Scienza e Tecnologia Informazione locale Stampa estera

# Addio Isfol, nasce Inapp analisi su lavoro welfare e povertà

Catania Oggi 1 52 minuti fa

Addio all'Isfol, l'Istituto per lo Sviluppo della Formazione professionale dei lavoratori. Da domani al suo posto c'è l'Inapp, l'Istituto Nazionale per l'Analisi delle politiche pubbliche, ente pubblico di ricerca vigilato dal Ministero del Lavoro ...

[Leggi la notizia](#)

**Marco Benadusi** Addio **Isfol** nasce **Inapp** analisi su lavoro welfare e povertà <https://t.co/UIYJX2C4b4> via @ilfoglio\_it



Persone: [addio sacchi](#)  
Organizzazioni: [isfol](#) [camera](#)  
Prodotti: [politiche sociali](#)  
Luoghi: [istituto nazionale roma](#)  
Tags: [lavoro welfare](#)

CONDIVIDI QUESTA PAGINA SU



**Mi piace** Iscriviti per vedere cosa piace ai tuoi amici.

Tag Persone Organizzazioni Luoghi Prodotti

[Termini e condizioni d'uso - Contattaci](#)



## Conosci Libero Mail?

Sai che Libero ti offre una mail gratis con 5GB di spazio cloud su web, cellulare e tablet?

[Scopri di più](#)

### CITTA'

Milano	Palermo	Perugia
Roma	Firenze	Cagliari
Napoli	Genova	Trento
Bologna	Catanzaro	Potenza
Venezia	Ancona	Campobasso
Torino	Trieste	Aosta
Bari	L'Aquila	

[Altre città](#)

### FOTO



**Addio Isfol, nasce Inapp analisi su lavoro welfare e povertà**  
Catania Oggi - 52 minuti fa

1 di 1

Gli articoli sono stati selezionati e posizionati in questa pagina in modo automatico. L'ora o la data visualizzate si riferiscono al momento in cui l'articolo è stato aggiunto o aggiornato in Libero 24x7

il nostro network

LIBERO PAGINE BIANCHE PAGINE GIALLE SUPEREVA TUTTOCITTÀ VIRGILO

[Italiaonline.it](#) [Fusione](#) [Note legali](#) [Privacy](#) [Cookie Policy](#) [Aiuto](#) [Segnala Abuso](#) [Listino campagne politiche](#)

Ritaglio stampa ad uso esclusivo del destinatario, non riproducibile.

Codice abbonamento: 064763



CERCA NOTIZIE

Griglia Timeline Grafo

Prima pagina Lombardia Lazio Campania Emilia Romagna Veneto Piemonte Puglia Sicilia Toscana Liguria Altre regioni

Cronaca Economia Mondo Politica Spettacoli e Cultura Sport Scienza e Tecnologia Informazione locale Stampa estera

## Inapp, la legge Fornero ha frenato le assunzioni

Finanza Repubblica | Crea Alert | 21 minuti fa

**Economia** - Sono i risultati dei primi due studi targati **Inapp**, il nuovo Istituto nazionale per le analisi delle politiche pubbliche, presentato questa mattina alla Camera dal presidente **Stefano Sacchi** e dal ministro del Lavoro Giuliano Poletti.

L'Isfol ...

[Leggi la notizia](#)



Contini Marco **Inapp**, la legge Fornero ha frenato le assunzioni <https://t.co/toRSGYtIoq>  
<https://t.co/cHQZoEBX3r>

Persone: **sacchi** **stefano sacchi**  
Organizzazioni: **jobs act camera**  
Prodotti:  **riforma statuto**  
Luoghi:  **fornero roma**  
Tags:  **legge assunzioni**

CONDIVIDI QUESTA PAGINA SU



**Mi piace** Iscriviti per vedere cosa piace ai tuoi amici.

Tag Persone Organizzazioni Luoghi Prodotti

[Termini e condizioni d'uso](#) - [Contattaci](#)



### Conosci Libero Mail?

Sai che Libero ti offre una mail gratis con 5GB di spazio cloud su web, cellulare e tablet?

[Scopri di più](#)

### CITTA'

Milano	Palermo	Perugia
Roma	Firenze	Cagliari
Napoli	Genova	Trento
Bologna	Catanzaro	Potenza
Venezia	Ancona	Campobasso
Torino	Trieste	Aosta
Bari	L'Aquila	

[Altre città](#)

Gli articoli sono stati selezionati e posizionati in questa pagina in modo automatico. L'ora o la data visualizzate si riferiscono al momento in cui l'articolo è stato aggiunto o aggiornato in Libero 24x7

il nostro network

LIBERO PAGINE BIANCHE PAGINE GIALLE SUPEREVA TUTTOCITTÀ VIRGILO

[Italiaonline.it](#) [Fusione](#) [Note legali](#) [Privacy](#) [Cookie Policy](#) [Aiuto](#) [Segnala Abuso](#) [Listino campagne politiche](#)

© ITALIAONLINE 2016 - P. IVA 03970540963

## ADDIO ISFOL, NASCE INAPP ANALISI SU LAVORO WELFARE E POVERTA'

Sacchi, competenze più ampie e ricerca policy-oriented a supporto dei decisori (Addio all'Isfol, l'Istituto per lo Sviluppo della Formazione professionale dei lavoratori). Da domani al suo posto c'è l'Inapp, l'Istituto Nazionale per l'Analisi delle politiche pubbliche, ente pubblico di ricerca vigilato dal Ministero del Lavoro e delle Politiche sociali. L'Inapp è stato presentato questa mattina alla Camera dei Deputati dal Commissario Straordinario Stefano Sacchi e dai presidenti delle commissioni Lavoro di Camera e Senato, Cesare Damiano e Maurizio Sacconi. "Il nuovo nome dell'Istituto -ha spiegato Sacchi- riflette i nuovi compiti assegnatici dal decreto sulle politiche attive e il suo ruolo strategico nel nuovo sistema di governance del lavoro". L'Inapp svolgerà attività di ricerca, monitoraggio e valutazione delle politiche economiche, sociali, del lavoro, dell'istruzione e della formazione professionale al fine di trasferirne e applicarne i risultati per lo sviluppo del Paese e fornire supporto tecnico-scientifico allo Stato e alle amministrazioni pubbliche", ha aggiunto Sacchi precisando che le "materie di interesse dell'Inapp sono più ampie di quelle dell'Isfol e includono ora innovazione, welfare, povertà, disabilità e inclusione sociale". "La nascita dell'Inapp- ha dichiarato Sacchi - costituisce un momento di grande importanza nella costruzione del nuovo sistema delle politiche sociali e del lavoro in Italia". "Oltre alla produzione di beni pubblici per la comunità scientifica, con un forte investimento nelle banche dati economiche e sociali, l'Inapp dovrà fare ricerca policy-oriented: ricerca rigorosa, volta a fornire informazioni, conoscenza e strumenti utili al policymaker per compiere le proprie scelte e ai cittadini per valutare l'impatto di tali scelte", ha concluso.

space play / pause q unload | stop f fullscreen shift + ? ? slower / faster ? ? volume m mute ? ? seek. seek to previous 1 2 ... 6 seek to 10%, 20% ... 60%

**INAPP: CONTRATTO DECENTRATO O DI PROSSIMITA' PER 9% AZIENDE CON 10 DIPENDENTI**

"Il 9% delle imprese con almeno 10 dipendenti ha stipulato un accordo di contrattazione decentrata nel 2013-14. Per il 2% delle imprese l'accordo integrativo prevede una deroga esplicita alla legislazione sul lavoro e al ccnl come previsto dall'art. 8 del DI 138/2011. Per queste la stipula di contratti di prossimità si accompagna a un incremento della probabilità di effettuare investimenti (+8,5%) e della probabilità di sciopero (+5,5%)" Lo ha detto il commissario straordinario **dell'Inapp, Stefano Sacchi**, anticipando, nel corso di una conferenza stampa a Montecitorio, i dati dell'analisi preliminare sugli effetti della contrattazione decentrata, a cui sta lavorando l'Istituto di ricerca.

space play / pause q  
unload | stop f fullscreen shift + ? ? slower / faster ? ? volume m mute ? ? seek.  
seek to previous 1 2 ... 6 seek to 10%, 20% ... 60%

**INAPP, NEL 2015 CON JOBS ACT +714.000 AVVIAMENTI AL LAVORO**

Prima analisi controfattuale della riforma Il Jobs Act, inteso come insieme degli incentivi alle assunzioni sotto forma di decontribuzione e introduzione del contratto a tutele crescenti, ha prodotto 714.000 nuovi avviamenti al lavoro. E'uno dei primi dati che emerge dalle ricerche a cui si sta dedicando il neonato **Inapp**, Istituto nazionale per l'analisi delle politiche pubbliche. Oggi, nel corso della conferenza stampa di presentazione dell'istituto a Montecitorio, il commissario straordinario **Stefano Sacchi** ha anticipato qualche risultato, in particolare sul lavoro che **Inapp** sta svolgendo per la valutazione dell'impatto del Jobs Act. "Abbiamo proceduto con una valutazione controfattuale -ha spiegato il commissario-, chiedendoci in pratica:'Che cosa sarebbe accaduto alle assunzioni stabili nel 2015 in assenza della riforma?'" "Analizzando i trend statistici -ha detto Sacchi- e proiettandoli sul 2015, emerge che da 929.000 del 2014 gli avviamenti a tempo indeterminato sarebbero passati, nel 2015, a 959.000 (+30.000). Nel 2015 invece sono stati 1.673.000". Precisando che si tratta di "avviamenti e non di 'teste'", Sacchi ha quindi declinato l'"effetto causale della riforma" attraverso "una valutazione e controfattuale dell'impatto delle due misure: decontribuzione e introduzione del contratto a tutele crescenti per le assunzioni a tempo indeterminato". "Si tratta di 714.000 nuovi avviamenti in più a tempo indeterminato (96% del totale). Senza la riforma -conclude Sacchi- l'incidenza di avviamenti a tempo indeterminato sul totale dei nuovi avviamenti sarebbe scesa dal 16% al 15%. Con la riforma è salita al 26%".

space play / pause q  
unload | stop f fullscreen shift + ? ? slower / faster ? ? volume m mute ? ? seek.  
seek to previous 1 2 ... 6 seek to 10%, 20% ... 60%

**INAPP: RIFORMA PENSIONI FORNERO HA CAUSATO 35.000 MANCATE ASSUNZIONI**

per biennio 2013-2014 "Gli effetti della riforma del sistema pensionistico del 2011 targata Monti-Fornero sul lavoro sono di almeno 35.000 mancate nuove assunzioni". A fare la stima dell'impatto in termini di lavoro della riforma Fornero è il commissario straordinario dell'Inapp, **Stefano Sacchi**, che oggi ha anticipato alcuni dati della ricerca sugli esiti della riforma. La ricerca si basa, ha spiegato Sacchi su un "campione di 30mila imprese, rappresentativo di 1,6 milioni di imprese, per un totale di 10 milioni di dipendenti" e si svolge "domandando agli imprenditori l'effetto dell'allungamento dell'età pensionabile introdotto dalla riforma Fornero sulle scelte di assunzioni già programmate dall'impresa". "Sulle imprese con almeno un dipendente (870.000) -spiega Sacchi- la riforma delle pensioni ne ha indotto il 2,3% a rinunciare nel 2013-14 ad assunzioni previste. E l'incidenza cresce al 15% tra le imprese grandi (oltre 249 addetti)", conclude Sacchi.

space play / pause q unload | stop f fullscreen shift + ? ? slower / faster ? ? volume m  
mute ? ? seek. seek to previous 1 2 ... 6 seek to 10%, 20% ... 60%



[torna alla lista](#)

# Addio Isfol, nasce Inapp analisi su lavoro welfare e povertà

30 novembre 2016- 15:52

Sacchi, competenze più ampie e ricerca policy-oriented a supporto dei decisori



Roma, 30 nov. (Labitalia) - Addio all'Isfol, l'Istituto per lo Sviluppo della Formazione professionale dei lavoratori). Da domani al suo posto c'è l'Inapp, l'Istituto Nazionale per l'Analisi delle politiche pubbliche, ente pubblico di ricerca vigilato dal Ministero del Lavoro e delle Politiche sociali. L'Inapp è stato presentato questa mattina alla Camera dei Deputati dal Commissario Straordinario Stefano Sacchi e dai presidenti delle commissioni Lavoro di Camera e Senato, Cesare Damiano e Maurizio Sacconi. "Il nuovo nome dell'Istituto -ha spiegato Sacchi- riflette i nuovi compiti assegnatici dal decreto sulle politiche attive e il suo ruolo strategico nel nuovo sistema di governance del

lavoro". L'Inapp svolgerà attività di ricerca, monitoraggio e valutazione delle politiche economiche, sociali, del lavoro, dell'istruzione e della formazione professionale al fine di trasferirne e applicarne i risultati per lo sviluppo del Paese e fornire supporto tecnico-scientifico allo Stato e alle amministrazioni pubbliche", ha aggiunto Sacchi precisando che le "materie di interesse dell'Inapp sono più ampie di quelle dell'Isfol e includono ora innovazione, welfare, povertà, disabilità e inclusione sociale". "La nascita dell'Inapp- ha dichiarato Sacchi - costituisce un momento di grande importanza nella costruzione del nuovo sistema delle politiche sociali e del lavoro in Italia". "Oltre alla produzione di beni pubblici per la comunità scientifica, con un forte investimento nelle banche dati economiche e sociali, l'Inapp dovrà fare ricerca policy-oriented: ricerca rigorosa, volta a fornire informazioni, conoscenza e strumenti utili al policymaker per compiere le proprie scelte e ai cittadini per valutare l'impatto di tali scelte", ha concluso.

**Shopping**

Tubino con maniche mod ...  
**16,90 €**  
 Mediawavestore ...  
 VEDI

<p><b>POLITICA</b>                  Palazzi &amp; Potere                  Europa</p>	<p><b>COSTUME</b>  <b>SALUTE</b>                  Sport &amp; Malattie Rare</p>	<p><b>SPETTACOLI</b>  <b>MARKETING</b>  <b>MEDIATECH</b></p>	<p><b>I BLOG</b>                  Cinque alle cinque                  Al lavoro</p>	<p><b>I BLOG</b>                  Il mondo è rotondo                  Il notaio conferma?</p>
--	---	--	---	---

# Lavoro: Isfol da domani diventa Inapp

Istruzione Lavoro Social 6 mins ago

Sharing

- Twitter 0
- Facebook 0
- Google+ 0
- LinkedIn 0

Email this article

Print this article

AUTHORS



TAGS

inapp, isfol

(AGENPARL) – Roma, 30 nov 2016 – Dal 1° dicembre 2016 l'ente pubblico di ricerca ISFOI (Istituto per lo Sviluppo della Formazione Professionale dei Lavoratori) assumerà la denominazione INAPP (Istituto Nazionale per l'Analisi delle Politiche Pubbliche). L'INAPP svolgerà attività di ricerca, monitoraggio e valutazione delle politiche economiche, sociali, del lavoro, dell'istruzione e della formazione professionale al fine di trasferirne e applicarne i risultati per lo sviluppo del Paese e fornire supporto tecnico-scientifico allo Stato e alle amministrazioni pubbliche.

Il Commissario straordinario Stefano Sacchi, nel presentare alla stampa funzioni e compiti dell'INAPP, ha fornito anticipazioni relative ad alcune tra le principali ricerche che il nuovo Istituto porterà a compimento nei prossimi mesi.

Effetti riforma pensioni (2011) su assunzioni programmate

Indagine RIL 2015. Campione di 30mila imprese, rappresentativo di 1,6 milioni di imprese, 10 milioni di dipendenti. Domanda agli imprenditori circa effetto allungamento età pensionabile sulle scelte di assunzione già programmate dall'impresa. Sulle imprese con almeno un dipendente (870.000), la riforma delle pensioni ne ha indotto il 2,3% a rinunciare nel 2013-14 ad assunzioni previste. Incidenza cresce al 15% tra le imprese grandi (oltre 249 addetti).

Nel 2013-14 almeno 35.000 mancate assunzioni.

Effetti del Jobs Act sull'andamento dei contratti di lavoro a tempo indeterminato

Valutazione controfattuale dell'impatto decontribuzione e introduzione contratto a tutele crescenti su assunzioni a tempo indeterminato: che cosa sarebbe accaduto alle assunzioni stabili nel 2015 in assenza della riforma? Da 929.000 nel 2014 gli avviamenti a tempo indeterminato sarebbero passati a 959.000 nel 2015 (+30.000). Nel 2015 sono stati 1.673.000.

Effetto causale della riforma: +714.000 nuovi avviamenti a tempo indeterminato (96% del totale). Senza la riforma l'incidenza di quelli a tempo indeterminato sul totale dei nuovi avviamenti sarebbe scesa dal 16% al 15%. Con la riforma è salita al 26%.

Effetti della contrattazione decentrata

Indagine RIL: il 9% delle imprese con almeno 10 dipendenti ha stipulato un accordo di contrattazione decentrata nel 2013-14.

Per il 2% delle imprese l'accordo integrativo prevede una deroga esplicita alla legislazione sul lavoro e al CCNL (art. 8, DL 138/2011). Per queste, la stipula di contratti di prossimità si accompagna a un incremento della probabilità di effettuare investimenti (+8,5%) e della probabilità di sciopero (+5,5%).

“La nascita dell'INAPP – ha dichiarato Sacchi – costituisce un momento di grande importanza nella costruzione del nuovo sistema delle politiche sociali e del lavoro in Italia. Oltre alla produzione di beni pubblici per la comunità scientifica, con un forte investimento nelle banche dati economiche e sociali, l'INAPP dovrà fare ricerca policy-oriented: ricerca rigorosa, volta a fornire informazioni, conoscenza e strumenti utili al policymaker per compiere le proprie scelte e ai cittadini per valutare l'impatto di tali scelte”.

RELATED POSTS

AGENPARL

- Accedi al Notiziario
- Chi Siamo
- Contatti
- Informativa sulla Privacy
- Mission

Meteo ITALIA

Mercoledì 30 Novembre Gio 01 >>

Ven 02

MAGAZINE



Agricoltura, Enea: Cooperazione Italia-Cina per sviluppo coltivazione nocciolo

Repubblica Dominicana: L'allargamento rafforza Brewery a Hato Nuevo. Investimenti e posti di lavoro

Private Equity: Banca d'Italia autorizza Garnell come Società di Gestione del Risparmio (SGR)

REDAZIONE:

Username

Password

30 novembre 2016

SOLIDARIETÀ  MILANO

SIRIA: UNICEF, APPELLO AI MILANESI "PORTATE UNA COPERTA PER I BAMBINI SIRIANI"

17:46

POLITICA  ROMA

MONSIGNOR GALANTINO: REFERENDUM COSTITUZIONALE, "ANDARE A VOTARE" IN MANIERA "CONSAPEVOLE"

17:32

EDITORIA  ITALIA

RIVISTE: SU "CREDERE" L'INTERVISTA A DON JULIÁN CARRÓN (CL), "SIAMO DAVANTI A UNA SITUAZIONE STORICA INEDITA"

17:30

EQUITÀ, ETICA E REDISTRIBUZIONE  ROMA

MONSIGNOR GALANTINO: LA RICCHEZZA È "DISONESTA" SE "CREA SCARTI"

17:20

INNOVAZIONE  ROMA

LAVORO: ISFOL SI RINNOVA, DAL 1° DICEMBRE DIVENTA INAPP (ISTITUTO NAZIONALE PER L'ANALISI DELLE POLITICHE PUBBLICHE)

17:14

DIALOGO  ARGENTINA

ARGENTINA: INCONTRO TRA VESCOVI E SINDACALISTI SU LAVORO E SITUAZIONE SOCIALE

17:02

INNOVAZIONE

## Lavoro: Isfol si rinnova, dal 1° dicembre diventa Inapp (Istituto nazionale per l'analisi delle politiche pubbliche)

30 novembre 2016 @ 17:14



Innovazione, crescita e benessere sono i tre principi ispiratori di **Inapp** (Istituto nazionale per l'analisi delle politiche pubbliche). "La nascita dell'Istituto rappresenta un momento importante nella costruzione del nuovo sistema delle politiche sociali e del lavoro" ha detto, il presidente **Stefano Sacchi**, questa mattina a Roma, in occasione della conferenza stampa di presentazione presso la Camera dei deputati, alla quale sono intervenuti anche Cesare Damiano, presidente della Commissione lavoro pubblico e privato della Camera, e Maurizio Sacconi, presidente della Commissione lavoro e previdenza sociale del Senato. **L'Isfol**, l'ente pubblico di ricerca sui temi delle politiche sociali nato nel 1972 e che oggi conta circa 600 dipendenti di cui due terzi tra ricercatori e operatori tecnici, diventa dunque **Inapp**. Sacchi ha spiegato che "il nuovo ente pubblico di ricerca, vigilato dal ministero del Lavoro e delle Politiche sociali, riflette i compiti assegnati dal decreto legislativo 150/2015 con il quale è stata ridisegnata la governance delle politiche del lavoro". **Inapp** si occuperà di "analisi monitoraggio e valutazione di tutte quelle politiche pubbliche che hanno a che fare con il lavoro, i servizi

EQUITÀ, ETICA E REDISTRIBUZIONE 📍 ROMA

**MONSIGNOR GALANTINO: AGLI IMMIGRATI "RIDIAMO QUELLO CHE ABBIAMO TOLTO"**

16:55

POLITICA 📍 BRUXELLES

**PARLAMENTO UE: DIBATTITO E VOTAZIONE SUL BILANCIO 2017. PIÙ FONDI PER CRESCITA, GIOVANI E MIGRAZIONI**

16:41

TERREMOTO IN CENTRO ITALIA SOLIDARIETÀ 📍 ABRUZZO

**TERREMOTO CENTRO ITALIA: CARITAS DEL NORD-EST HANNO RACCOLTO 3 MILIONI DI EURO. AL VIA I GEMELLAGGI CON LE DIOCESI COLPITE**

16:25

VIDEOMESSAGGIO PER ANTEPRIMA "ROBINÙ" A POGGIOREALE 📍 NAPOLI

**CARCERI: MATTARELLA, "NON DEVE ESSERE LUOGO DOVE SI NEGA SPERANZA"**

16:18

OPERAI MORTI 📍 MESSINA

per il lavoro, l'istruzione, la formazione, le politiche sociali e più in generale di tutte le politiche economiche che hanno effetti sul mercato del lavoro", ha proseguito il presidente. Sacchi ha anticipato alcuni risultati di quello che sarà l'attività di **Inapp**. Per il 2017 è in agenda la presentazione dell'analisi degli effetti del Jobs Act sull'andamento dei contratti a tempo indeterminato. Dai primi dati si nota che "senza la riforma l'incidenza di questo tipo di contratti sul totale dei nuovi avviamenti sarebbe scesa dal 16% al 15%. Con la riforma è salita al 26%", ha concluso Sacchi.

Argomenti LAVORO POLITICA Luoghi ROMA

30 novembre 2016  
© Riproduzione Riservata

Questo sito fa uso dei cookie soltanto per facilitare la navigazione

Info

Non mostrare più

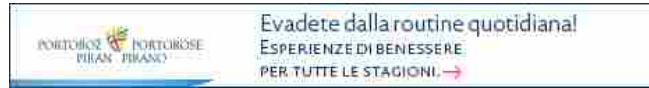

Home > Dati-adn > Addio Isfol, nasce Inapp analisi su lavoro welfare e povertà

Dati-adn Nazionali

## Addio Isfol, nasce Inapp analisi su lavoro welfare e povertà

Di Adnkronos - 30 novembre 2016



Roma, 30 nov. (Labitalia) – Addio **all'Isfol**, l'Istituto per lo Sviluppo della Formazione professionale dei lavoratori). Da domani al suo posto c'è **l'Inapp**, l'Istituto Nazionale per l'Analisi delle politiche pubbliche, ente pubblico di ricerca vigilato dal Ministero del Lavoro e delle Politiche sociali.

**L'Inapp** è stato presentato questa mattina alla Camera dei Deputati dal Commissario Straordinario **Stefano Sacchi** e dai presidenti delle commissioni Lavoro di Camera e Senato, Cesare Damiano e Maurizio Sacconi. "Il nuovo nome dell'Istituto -ha spiegato Sacchi- riflette i nuovi compiti assegnati dal decreto sulle politiche attive e il suo ruolo strategico nel nuovo sistema di governance del lavoro".

"**L'Inapp** svolgerà attività di ricerca, monitoraggio e valutazione delle politiche economiche, sociali, del lavoro, dell'istruzione e della formazione professionale al fine di trasferirne e applicarne i risultati per lo sviluppo del Paese e fornire supporto tecnico-scientifico allo Stato e alle amministrazioni pubbliche", ha aggiunto Sacchi precisando che le "materie di interesse **dell'Inapp** sono più ampie di quelle **dell'Isfol** e includono ora innovazione, welfare, povertà, disabilità e inclusione sociale".

"La nascita dell'Inapp- ha dichiarato Sacchi - costituisce un momento di grande importanza nella costruzione del nuovo sistema delle politiche sociali e del lavoro in Italia".

"Oltre alla produzione di beni pubblici per la comunità scientifica, con un forte investimento nelle banche dati economiche e sociali, **l'Inapp** dovrà fare ricerca policy-oriented: ricerca rigorosa, volta a fornire informazioni, conoscenza e strumenti utili al

### SEGUICI



12,177

Fans

1,234

Followers

616

Followers

23

Iscritti



### METEO

AREZZO, IT

Cielo Sereno



10°C

≈ 10°

≈ 10°

37%

1kmh

0%

BIO	VEN	SAB	DOM	LUN
7°	10°	10°	9°	10°

policymaker per compiere le proprie scelte e ai cittadini per valutare l'impatto di tali scelte", ha concluso.

**TAGS** Lavoro

**CONDIVIDI**



0 tweet

Articolo precedente

**Infortuni: Usb, vogliamo giustizia per morti sul lavoro (2)**

Articolo successivo

**Inflazione: Federdistribuzione, sostenere consumi**

**Adnkronos**

<http://www.adnkronos.com>

Notizie Nazionali fornite dall'Agenzia di Stampa Adnkronos



**ARTICOLI CORRELATI**

**ALTRO DALL'AUTORE**

**Inflazione: Federdistribuzione, sostenere consumi**

**Assicurazioni: Ivass, polizza contraffatta intestata a Elite Insurance**

**Infortuni: Usb, vogliamo giustizia per morti sul lavoro (2)**

**Industria 4.0: Vicenza, ministro Calenda in visita a Saiv Group (2)**

**Referendum: Vontobel, se vince no vendite limitate sui mercati**

**Referendum: D'Alema, spero da 5/12 stop malattia 'renzismo'**



**Pagine Siù**

**Cerchiamo giovani.**

Inviare curriculum [arezzo@pagesiù.it](mailto:arezzo@pagesiù.it)

Pagine Siù s.p.a.: azienda leader operante nel settore dell'editoria pubblicitaria e nello sviluppo di servizi internet, cerca personale da inserire nella propria rete commerciale.

**TAG**

**Arezzo**

Acqua agricoltura

Assemblea Calcio Carabinieri

Carcere carlo Casentino

Comune Crisi Denuncia

Direttore Donne elezioni

Energia Facebook Femminile Film

Firenze Giovani Internet

Lavori **Lavoro**

Matteo Renzi Mostra Musica

Papa Parco Pd Polizia Scuola

Sicurezza Sindaco Storia

Studenti studio Teatro Tifosi

Toscana Traffico Turismo Valdarno

Valdichiana Video

**VIDEO**

Il tuo browser non supporta la modalità a schermo intero. Ulteriori informazioni

Riproduzione non supportata su questo dispositivo.

**La dottoressa Elisa Boffa ci racconta la Biblioteca di Arezzo dall'origini ad oggi**



Ritaglio stampa ad uso esclusivo del destinatario, non riproducibile.

## Iniziativa. Nasce **l'Inapp** per monitorare il lavoro

Maurizio Carucci mercoledì 30 novembre 2016

*L'Istituto nazionale per l'analisi delle politiche pubbliche è stato presentato questa mattina alla Camera dei deputati (nella foto)*



Dalle "ceneri" **dell'Isfol** (Istituto per lo sviluppo della formazione professionale dei lavoratori) nasce **l'Inapp**,

l'Istituto nazionale per l'analisi delle politiche pubbliche, ente pubblico di ricerca vigilato dal ministero del Lavoro e delle Politiche sociali, che avrà il compito di monitorare il mercato del lavoro in tutti i suoi aspetti (compreso l'alternanza scuola-lavoro, i contratti, le pensioni, il welfare, la formazione e l'orientamento di giovani e lavoratori).

L'**Inapp** è stato presentato questa mattina alla Camera dei deputati dal commissario straordinario **Stefano Sacchi** e dai presidenti delle commissioni Lavoro di Camera e Senato, **Cesare Damiano** e **Maurizio Sacconi**.

«Il nuovo nome dell'Istituto - ha spiegato Sacchi - riflette i nuovi compiti assegnati dal decreto sulle politiche attive e il suo ruolo strategico nel nuovo sistema di *governance* del lavoro. L'**Inapp** svolgerà attività di ricerca, monitoraggio e valutazione delle politiche economiche, sociali, del lavoro, dell'istruzione e della formazione professionale al fine di trasferirne e applicarne i risultati per lo sviluppo del Paese e fornire supporto tecnico-scientifico allo Stato e alle amministrazioni pubbliche. Le materie di interesse **dell'Inapp** sono più ampie di quelle **dell'Isfol** e includono ora innovazione, welfare, povertà, disabilità e inclusione sociale. La nascita **dell'Inapp** costituisce un momento di grande importanza nella costruzione del nuovo sistema delle politiche sociali e del lavoro in Italia. Oltre alla produzione di beni pubblici per la comunità scientifica, con un forte investimento nelle banche dati economiche e sociali, l'Inapp dovrà fare ricerca rigorosa, volta a fornire informazioni, conoscenza e strumenti utili al legislatore per compiere le proprie scelte e ai cittadini per valutare l'impatto di tali scelte».

Il commissario straordinario ha anche anticipato i risultati di alcune indagini che verranno completate nei prossimi mesi. Il Jobs act, per esempio, inteso come insieme degli incentivi alle assunzioni sotto forma di decontribuzione e introduzione del contratto a tutele crescenti, ha prodotto 714mila nuovi avviamenti al lavoro. Mentre il 9% delle imprese con almeno dieci dipendenti ha stipulato un accordo di contrattazione decentrata nel 2013-14. Per il 2% delle imprese l'accordo integrativo prevede una deroga esplicita alla legislazione sul lavoro e al contratto nazionale come previsto dall'art. 8 del Dl 138/2011. Per queste la stipula di contratti di prossimità si accompagna a un incremento della probabilità di effettuare investimenti (+8,5%) e della probabilità di sciopero (+5,5%). Infine, stando a un campione di 30mila imprese, rappresentativo di 1,6 milioni di realtà produttive e dieci milioni di dipendenti, gli imprenditori interrogati circa l'effetto dell'allungamento dell'età pensionabile sulle scelte di assunzione già programmate dall'impresa, per le imprese con almeno un dipendente (870mila), la riforma delle pensioni ha indotto il 2,3% a rinunciare nel 2013-14 alle assunzioni previste. L'incidenza cresce al 15% tra le imprese grandi (oltre 249 addetti). Nel biennio 2013-14 quindi si registrano almeno 35mila mancate assunzioni.

«Il compito **dell'Inapp** - ha osservato Damiano - è di costruire ricerche non solo di carattere statistico che possano fornire le coordinate per azioni di natura legislativa. Credo che il governo abbia sbagliato a lasciare un'informazione disordinata con un florilegio di dati amministrativi e campionari: c'è un'esigenza di analisi di questi dati che va colmata».

Anche Sacconi ha lamentato il fiorire di troppi dati e indagini senza rigore scientifico. «Ho fiducia nella possibilità di rigenerarsi dell'ex **Isfol** ora **Inapp** - ha concluso il presidente della commissione Lavoro al Senato -. Può diventare uno strumento di monitoraggio utile per i decisori politici. Siamo di fronte a una svolta epocale nel mercato del lavoro. L'assegno di ricollocamento e l'accordo con i metalmeccanici, per esempio, sono



passaggi storici da monitorare per aiutare a correggere l'offerta dei servizi. In una nuova politica attiva sono necessari il collocamento mirato e le competenze tarate sulle esigenze del mercato. Mentre i contratti accessori introducono il diritto all'apprendimento e alla formazione continua di ogni lavoratore, anche nella Pubblica amministrazione. Con l'industria 4.0, poi, si devono varare politiche di inclusione. Infine il governo ha chiesto di alzare la detassazione fino a 6mila euro nella parte variabile del salario relativa alla premialità».

© Riproduzione riservata



**ARGOMENTI:** Lavoro

#### LAVORO



**Cna** Dal 2014 ben 243mila start up nell'artigianato



**Intesa** Conbipel, firmato il contratto integrativo



**Digital Bros Game Academy**  
L'80% degli studenti trova un lavoro

#### ECONOMIA



**Lavoro minorile** Olio di palma, Amnesty denuncia le multinazionali  
Nello Scavo



**Il bilancio** Con il sistema duale crescono i contratti di apprendistato



**Alternanza scuola-lavoro**  
Formazione dei tutor aziendali

## ARRIVA L'ISTITUTO NAZIONALE PER L'ANALISI ...

Il nuovo ente pubblico di ricerca sostituisce **Isfo** dal 1° dicembre. A dirigere gli studi è il professore **Stefano Sacchi**, commissario straordinario. Nel video, la presentazione dell'attività dell'istituto: lo scopo è fornire la base scientifica ai politici, che poi devono scrivere leggi e riforme

**ARRIVA L'ISTITUTO NAZIONALE PER L'ANALISI ...**

Il nuovo ente pubblico di ricerca sostituisce **Isfo** dal 1° dicembre. A dirigere gli studi è il professore **Stefano Sacchi**, commissario straordinario. Nel video, la presentazione dell'attività dell'istituto: lo scopo è fornire la base scientifica ai politici, che poi devono scrivere leggi e riforme

**ARRIVA L'ISTITUTO NAZIONALE PER L'ANALISI ...****30 novembre 2016****Arriva l'Istituto nazionale per l'analisi delle politiche pubbliche**

**Il nuovo ente pubblico di ricerca sostituisce **Isfo** dal 1° dicembre. A dirigere gli studi è il professore **Stefano Sacchi**, commissario straordinario. Nel video, la presentazione dell'attività dell'istituto: lo scopo è fornire la base scientifica ai politici, che poi devono scrivere leggi e riforme lavoro, **Isfo**, **Inapp****

 Cerca località... 







Notizia ultim'ora - Italia

 [Vota!](#)  [Mi piace](#)  [Tweet](#)

**Regione** - seleziona regione -   
 **Provincia** - seleziona provincia -   
 **Comune/Località** - seleziona comune -   
 **Cerca**  

ALTRI SERVIZI

- [Meteo](#)  
 [Webcam](#)  
 [Video](#)  
 [Foto](#)  
 [Archivio](#)  
 [Clima](#)  
 [Aria](#)  
 [Viabilità](#)  
 [Mappa](#)

15:52 30 Novembre 2016

**Addio Isfol, nasce Inapp analisi su lavoro welfare e povertà**

Roma, 30 nov. (Labitalia) - Addio all'Isfol, l'Istituto per lo Sviluppo della Formazione professionale dei lavoratori). Da domani al suo posto c'è l'Inapp, l'Istituto Nazionale per l'Analisi delle politiche pubbliche, ente pubblico di ricerca vigilato dal Ministero del Lavoro e delle Politiche sociali.

Fonte: adnkronos



Ultime Notizie

- 10:25** Un Ex Goldman Al Tesoro Usa la Casa Bianca Torna a Reagan le Contraddizioni di The Donald
- 09:08** Scorporo Siskey e 200 Esuberi Licenziamenti Dietro Casa Ecco Perché si è Dimesso Benetton Jr
- 08:20** Referendum, "le Bugie di Renzi" L'appello di Annibale Marini il Costituzionalista ad Affaritaliani.it
- 06:57** Due Dollari e Mezzo per i Bambini le Big Corp Dietro L'olio di Palma L'inchiesta Scandalo di Amnesty
- 06:47** Pisapia, "cosa Rossa 2? Ci Lavorerò Senza Guidarla"
- 06:45** Hacker Russi Contro la Merkelputin Non la Vuole Più Cancelliera
- 02:28** L'Italia Fuori Dall'euro Nel 2017? File Top Secret Bce-commissione Esclusivo: Pronti All'emergenza-italia

IERI

**10:13** Lombardia Accuse Anitrate Nel Prl Inside

Dal nostri reporter

Ultimo aggiornamento: ore 16:20  
 Non ci sono segnalazioni recenti.

VIDEO PREVISIONI METEO



[Tutti i video](#)   [I vostri video](#)   [Carica video](#)

METEO VIA E-MAIL

Ricevi **Gratis** ogni giorno via e-mail le nostre previsioni!

[Leggi tutto »](#)

**Codici sconto - La nuova frontiera del risparmio per i tuoi acquisti online**

Stanchi di aspettare sempre il periodo dei saldi per lanciarsi nello shopping più sfrenato? Da oggi non dovrete più attendere così a lungo! Grazie ai codici sconto che troverete sul nuovo portale [codicesconto.ilmeteo.it](http://codicesconto.ilmeteo.it), potrete risparmiare quotidianamente sui vostri acquisti online!

**ARRIVA L'ISTITUTO NAZIONALE PER L'ANALISI ...**

Il nuovo ente pubblico di ricerca sostituisce **Isfo** dal 1° dicembre. A dirigere gli studi è il professore **Stefano Sacchi**, commissario straordinario. Nel video, la presentazione dell'attività dell'istituto: lo scopo è fornire la base scientifica ai politici, che poi devono scrivere leggi e riforme lavoro, **Isfo**, **Inapp**  
Commenta

POLITICA ECONOMICA

**Lavoro, Inapp: «La riforma Fornero ha causato 35.000 mancate assunzioni»**

di Nicoletta Cottone



Addio all'Isfol, arriva l'Inapp. L'Istituto per lo Sviluppo della Formazione professionale dei lavoratori da domani cede il passo all'Inapp, l'Istituto Nazionale per l'Analisi delle politiche pubbliche, un ente pubblico di ricerca vigilato dal ministero del Lavoro. L'Inapp è stato presentato questa mattina alla Camera dal commissario straordinario Stefano Sacchi e dai presidenti delle commissioni Lavoro di Camera e Senato, Cesare Damiano e Maurizio Sacconi. «Il nuovo nome dell'Istituto - ha spiegato Sacchi - riflette i nuovi compiti assegnatici dal decreto sulle politiche attive e il suo ruolo strategico nel nuovo sistema di governance del lavoro».

**Dalla riforma Fornero 35mila mancate assunzioni**

«Gli effetti della riforma del sistema pensionistico del 2011 targata Monti-Fornero sul lavoro sono di almeno 35.000 mancate nuove assunzioni». A fare la stima dell'impatto in termini di lavoro della riforma Fornero è il commissario straordinario dell'Inapp, Stefano Sacchi, che oggi ha anticipato alcuni dati della ricerca sugli esiti della riforma. La ricerca si basa, ha spiegato Sacchi su un campione di 30mila imprese, rappresentativo di 1,6 milioni di imprese, per un totale di 10 milioni di dipendenti e si svolge domandando agli imprenditori l'effetto dell'allungamento dell'età pensionabile introdotto dalla riforma Fornero sulle scelte di assunzioni già programmate dall'impresa. «Sulle imprese con almeno un dipendente (870.000) - ha spiegato Sacchi - la riforma delle pensioni ne ha indotto il 2,3% a rinunciare nel 2013-14 ad assunzioni previste. E l'incidenza cresce al 15% tra le imprese grandi (oltre 249 addetti)».

**Aumentano i contratti stabili**

La decontribuzione e l'introduzione del contratto a tutele crescenti su assunzioni a tempo indeterminato ha prodotto 714.000 nuovi avviamenti a tempo indeterminato, pari al 96% del totale. Il dato emerge da uno studio dell'Inapp, presentato dal commissario straordinario e da domani presidente Stefano Sacchi. Senza la riforma - si legge nell'indagine - l'incidenza degli avviamenti a tempo indeterminato sul totale dei nuovi avviamenti sarebbe scesa dal 16% al 15%: con la riforma la percentuale è salita al 26%. Secondo i calcoli dell'Inapp, in assenza della riforma gli avviamenti a tempo indeterminato sarebbero passati da 929 mila del 2014 a 959 mila nel 2015 (+30.000): invece sono stati 1.673.000. L'Inapp ha anche esaminato gli effetti della riforma pensioni Fornero sulle assunzioni programmate, prendendo in esame un campione di 30.000 imprese, rappresentativo di 1,6 milioni di imprese e 10 milioni di dipendenti. Sulle imprese con almeno un dipendente (870.000) la riforma delle pensioni ne ha indotto il 2,3% a rinunciare nel 2013-14 ad assunzioni previste. L'incidenza cresce al 15% tra le grandi imprese (oltre 249 addetti). Il calcolo nel 2013-14 è di almeno 35.000 mancate assunzioni.

**Le attività dell'Inapp**

L'Inapp svolgerà attività di ricerca, monitoraggio e valutazione delle politiche economiche, sociali, del lavoro, dell'istruzione e della formazione professionale con l'obiettivo «di trasferirne e applicarne i risultati per lo sviluppo del Paese e fornire supporto tecnico-scientifico allo Stato e alle amministrazioni pubbliche», ha sottolineato Sacchi. Le materie di interesse dell'Inapp sono più ampie di quelle dell'Isfol e includono innovazione, welfare, povertà, disabilità e inclusione sociale. «La nascita dell'Inapp - ha dichiarato Sacchi - costituisce un momento di grande importanza nella costruzione del nuovo sistema delle politiche sociali e del lavoro in Italia». Sacchi ha spiegato che «oltre alla produzione di beni pubblici per la

Ritaglio stampa ad uso esclusivo del destinatario, non riproducibile.

Codice abbonamento: 064763

comunità scientifica, con un forte investimento nelle banche dati economiche e sociali, **l'Inapp** dovrà fare ricerca policy-oriented: ricerca rigorosa, volta a fornire informazioni, conoscenza e strumenti utili al policymaker per compiere le proprie scelte e ai cittadini per valutare l'impatto di tali scelte».

TAG: Nicoletta Cottone, Istituto per lo sviluppo della formazione professionale dei lavoratori, Maurizio Sacconi, Cesare Damiano, Pubblica Amministrazione, Senato, Camera dei deputati, Impresa

ARTICOLI CORRELATI

**Dall'Ape al part time agevolato: come allontanare l'ottava salvaguardia-esodati**

ABBONAMENTO

ACCEDI

Visualizza versione web classica  
2016 Copyright  
Tutti i diritti riservati  
Informativa estesa sull'utilizzo dei cookie

Hai raggiunto il limite di 10 articoli gratuiti disponibili questo mese.



Abbonati a Il Sole 24 Ore Mobile per avere **accedere illimitatamente a tutti i contenuti del sito mobile**

*Inserisci il tuo numero di cellulare per attivare l'offerta o, se sei già abbonato, per continuare a leggere.*

[Numero di telefono](#)

[Informativa sulla privacy](#)

**CONTINUA**

▼ Altre informazioni ▼

Inserisci le tue credenziali se sei già abbonato

**C'è stato un problema nell'autenticazione**

L'utente non è registrato. Username/email o password non sono stati riconosciuti

Riprova. Inserisci le tue credenziali

Username

Password

OK



**ARRIVA L'ISTITUTO NAZIONALE PER L'ANALISI ...**

Il nuovo ente pubblico di ricerca sostituisce **Isfo** dal 1° dicembre. A dirigere gli studi è il professore **Stefano Sacchi**, commissario straordinario. Nel video, la presentazione dell'attività dell'istituto: lo scopo è fornire la base scientifica ai politici, che poi devono scrivere leggi e riforme lavoro, **Isfo**, **Inapp**

# Addio Isfol, nasce Inapp analisi su lavoro welfare e povertà

Catania Oggi Notizie da: Città di Catania

Roma, 30 nov. (Labitalia) - Addio **all'Isfol**, l'Istituto per lo Sviluppo della Formazione professionale dei lavoratori). Da domani al suo posto c'è **l'Inapp**, l'Istituto Nazionale per l'Analisi delle politiche pubbliche, ente pubblico di ricerca vigilato dal Ministero del Lavoro e delle Politiche sociali. **L'Inapp** è stato presentato questa mattina alla Camera dei Deputati dal Commissario Straordinario **Stefano Sacchi** e dai presidenti delle commissioni Lavoro di Camera e Senato, Cesare Damiano e Maurizio Sacconi. "Il nuovo nome dell'Istituto -ha spiegato Sacchi- riflette i nuovi compiti assegnatici...

Leggi la notizia integrale su: [Catania Oggi](#)

Il post dal titolo: «Addio **Isfol**, nasce **Inapp** analisi su lavoro welfare e povertà» è apparso sul quotidiano online *Catania Oggi* dove ogni giorno puoi trovare le ultime notizie dell'area

geografica relativa a Catania.



Approfondisci questo argomento con le altre notizie



Mappa Città di Catania

Meteo Catania

BOLLETTINO POSTALE. CON NOI, LO PAGHI COME E DOVE VUOI.

ItaliaOggi  
Quotidiano economico, giuridico e politico



Capital

Nuovo numero in edicola

www.classabbonamenti.com

Class diaria

Mercoledì ore 12:33  
30 Novembre 2016

Cerca Abbonamenti Login

News Il giornale di oggi Banche dati Professionisti Multimedia My IO

Calcola

News

30/11/2016 12:00 | Tutte | Indietro

Consiglia 0 Tweet G+1 0

TempoReale

## Enti pubblici, da domani l'Isfol si chiamerà Inapp. Stefano Sacchi presidente



Da domani l'Isfol (Istituto per lo sviluppo della formazione professionale dei lavoratori) assumerà la denominazione Inapp (istituto nazionale per l'analisi delle politiche pubbliche): il commissario

straordinario, Stefano Sacchi diventerà il presidente. L'Inapp svolgerà attività di ricerca, monitoraggio e valutazione delle politiche economiche, sociali, del lavoro, dell'istruzione e della formazione professionale per fornire supporto tecnico scientifico allo Stato e alle amministrazioni pubbliche. "Il compito dell'Inapp - ha osservato il presidente della commissione Lavoro della Camera, Cesare Damiano - è di costruire ricerche non solo di carattere statistico che possano fornire le coordinate per azioni di natura legislativa". "Credo che il governo abbia sbagliato a lasciare un'informazione disordinata con un florilegio di dati amministrativi e campionari: c'è un'esigenza di analisi di questi dati che va colmata".

**Studio Inapp: con il Jobs act l'incidenza degli avviamenti a tempo indeterminato salita al 26%.** Secondo uno studio dell'Inapp, presentato dal commissario straordinario e da domani presidente Stefano Sacchi, nel corso di una conferenza stampa, la decontribuzione e l'introduzione del contratto a tutele crescenti su assunzioni a tempo indeterminato ha prodotto 714 mila nuovi avviamenti a tempo indeterminato, pari al 96% del totale. Senza la riforma - sostiene l'indagine - l'incidenza degli avviamenti a tempo indeterminato sul totale dei nuovi avviamenti sarebbe scesa dal 16% al 15%: con la riforma la percentuale è salita al 26%. Secondo i calcoli dell'Inapp, in assenza della riforma gli avviamenti a tempo indeterminato sarebbero passati da 929 mila del 2014 a 959 mila nel 2015 (+30.000): invece sono stati 1.673.000.

L'Inapp ha anche esaminato gli effetti della riforma pensioni Fornero sulle assunzioni programmate, prendendo in esame un campione di 30.000 imprese, rappresentativo di 1,6 milioni di imprese e 10 milioni di dipendenti. Sulle imprese con almeno un dipendente (870.000) la riforma delle pensioni ne ha indotto il 2,3% a rinunciare nel 2013-14 ad assunzioni previste. L'incidenza cresce al 15% tra le grandi imprese (oltre 249 addetti). Il calcolo nel 2013-14 è di almeno 35.000 mancate assunzioni.

presidente tempo Stefano Sacchi avviamenti Inapp Isfol

Strumenti

- Invia un commento
- Leggi i commenti
- Invia ad un amico
- Stampa
- Testo
- Ricevi RSS

Vota 0 Voti



immobiliare.it

cerca case e appartamenti

Inserisci comune

TROVA

Invia  
Ricerca avanzata News Help

Le News piu' lette

1. Renzi: quante bugie sul referendum. E risponde questa sera 29/11/2016
2. Nastri di partenza per l'assegno di ricollocazione 30/11/2016
3. Patente con obbligo di delazione 30/11/2016
4. Referendum, Gasparri: "Lapo Elkann vota sì perché vuole più droga" 29/11/2016
5. Per gli enti notifiche solo per posta 30/11/2016

Le News piu' commentate

1. Contratto Pa: dopo la sentenza della Consulta, la Madia prende tempo con i sindacati. Mercoledì nuovo incontro 28/11/2016
2. Papa Francesco: no do giudizi su Trump, penso ai migranti 11/11/2016
3. Migliaia in piazza contro Trump: 15 manifestanti arrestati 10/11/2016
4. Referendum, Renzi: non cambia la democrazia 28/11/2016
5. Manovra, la camera approva. Renzi: due miliardi in più per la sanità, e 30-50 euro per le pensioni

Ritaglio stampa ad uso esclusivo del destinatario, non riproducibile.

**ARRIVA L'ISTITUTO NAZIONALE PER L'ANALISI ...**

Il nuovo ente pubblico di ricerca sostituisce **Isfo** dal 1° dicembre. A dirigere gli studi è il professore **Stefano Sacchi**, commissario straordinario. Nel video, la presentazione dell'attività dell'istituto: lo scopo è fornire la base scientifica ai politici, che poi devono scrivere leggi e riforme

**ARRIVA L'ISTITUTO NAZIONALE PER L'ANALISI ...****30 novembre 2016****Arriva l'Istituto nazionale per l'analisi delle politiche pubbliche**

**Il nuovo ente pubblico di ricerca sostituisce **Isfo** dal 1° dicembre. A dirigere gli studi è il professore **Stefano Sacchi**, commissario straordinario. Nel video, la presentazione dell'attività dell'istituto: lo scopo è fornire la base scientifica ai politici, che poi devono scrivere leggi e riforme lavoro, **Isfo**, **Inapp****

**ARRIVA L'ISTITUTO NAZIONALE PER L'ANALISI ...****30 novembre 2016****Arriva l'Istituto nazionale per l'analisi delle politiche pubbliche**

**Il nuovo ente pubblico di ricerca sostituisce l'Isfo dal 1° dicembre. A dirigere gli studi è il professore **Stefano Sacchi**, commissario straordinario. Nel video, la presentazione dell'attività dell'istituto: lo scopo è fornire la base scientifica ai politici, che poi devono scrivere leggi e riforme lavoro, **Isfo**, **Inapp****

Tentativo di accesso al sito da un browser protetto nel server. Abilitare gli script e ricaricare la pagina.

Governo Italiano

Presidenza del Consiglio dei Ministri

**Ministero del Lavoro  
e delle Politiche Sociali**

Cerca



[Home](#) / [Notizie](#) / La trasparenza e le misure anticorruzione al centro della prima edizione della "Giornata della Trasparenza", svolta oggi a Roma

## La trasparenza e le misure anticorruzione al centro della prima edizione della "Giornata della Trasparenza", svolta oggi a Roma

30 novembre 2016



Si è svolta questa mattina, a Roma, la prima "**Giornata della Trasparenza**". Organizzata dal **Segretariato Generale - Ufficio del Responsabile della Prevenzione della Corruzione e della Trasparenza**, ha costituito un inedito nella storia del Ministero e suscitato interesse e partecipazione tanto da riempire la Sala Polifunzionale della Presidenza del Consiglio dei Ministri, dove l'evento si è tenuto, fino a richiedere un collegamento in *streaming*, attraverso il quale numerosi dipendenti hanno potuto seguire il dibattito.

L'iniziativa, **aperta a cittadini e dipendenti**, è stata dedicata alla **trasparenza** e alle **misure anticorruzione nell'ambito del Ministero del Lavoro e delle Politiche Sociali**, per favorire lo sviluppo di una cultura amministrativa orientata all'accessibilità totale, all'integrità e alla legalità.

Proprio a partire da questi elementi, il Consigliere **Luigi Caso**, Capo di Gabinetto del Ministero, ha aperto i lavori ricordando che l'impegno su trasparenza e misure anticorruzione "è sì un obbligo di legge ma, per il Ministero, un sentire quotidiano". Il dottor Caso ha pure messo in luce l'asse portante dei lavori, parlando di una "giornata dedicata a chi crede in questo Ministero e nei valori di cui esso si fa portatore".



### Ministro e Ministero

[Il Ministro](#)

[Uffici di diretta  
collaborazione del  
Ministro](#)  
[Comunicati](#)  
[Interviste](#)

[Sottosegretari](#)

[Franca Biondelli](#)  
[Luigi Bobba](#)  
[Massimo Cassano](#)

[Il Ministero](#)

[Uffici centrali](#)  
[Uffici territoriali](#)  
[Organismo  
Indipendente di  
Valutazione della  
performance](#)

[Organi di garanzia  
e osservatori](#)

[Comitato Unico di  
Garanzia](#)

Il dottor **Paolo Onelli**, Segretario Generale del Ministero, ha tenuto la "Relazione sulla Performance del Ministero del Lavoro e delle Politiche Sociali". La misura del documento, ha spiegato, fornisce la misura della mole delle attività svolte dal Dicastero e testimonia la nostra vicinanza al reale perché "abbiamo l'obbligo morale - ha spiegato - di confrontarci con la realtà".

[Amministrazione  
Trasparente](#)

[Organigramma](#)



[Ministro](#)



Il Direttore Capo dell'Ispettorato Nazionale del Lavoro, dottor **Paolo Pennesi**, nel illustrare la necessità di rapporti trasparenti anche tra Pubbliche Amministrazioni, ha ricordato la recente istituzione dell'Ispettorato e l'ha definita "primo esempio di forte integrazione tra Ministero e Istituti competenti per materia".

Con l'intervento su "L'evoluzione del ruolo dell'OIV in tema di trasparenza", svolto dal Consigliere **Eugenio Madeo**, Titolare Organismo Indipendente di Valutazione della performance del Ministero, si è dato un quadro completo di quanto il rispetto delle norme in tema di trasparenza sia fondamentale anche per il raggiungimento degli obiettivi.

Il Consigliere **Giuseppe Leotta**, Vice Capo di Gabinetto del Ministero, ha parlato della trasparenza come di "un obiettivo sicuramente strategico" per il Dicastero e ha ricordato pure come, a volte, l'eccessiva produzione di norme giochi a sfavore proprio della trasparenza e delle misure anticorruzione.

Per la dottoressa **Agnese De Luca**, Responsabile della Prevenzione della corruzione e della Trasparenza al Ministero del Lavoro, "la trasparenza è una delle leve fondamentali per assicurare efficacia ed efficienza all'azione amministrativa". Sul ruolo degli *stakeholder*, De Luca ha pure messo in rilievo quanto il dialogo con essi sia fondamentale "perché la trasparenza aiuta il corretto rapporto con il cittadino".

La parola è quindi passata proprio agli *stakeholder* e il dibattito ha visto susseguirsi **Tito Boeri**, Presidente dell'INPS, **Massimo De Felice**, Presidente dell'INAIL, e **Stefano Sacchi**, Commissario straordinario dell'ISFOL – INAPP.

Ciascuno dei tre relatori ha illustrato l'esperienza maturata all'interno del proprio Istituto, sui temi della trasparenza e dell'anticorruzione. Boeri ha definito il principio della trasparenza "uno dei cardini della riforma organizzativa in atto all'INPS". Per De Felice, la trasparenza "è strumento e condizione indispensabile *per fare bene*". Secondo Sacchi, infine, in ISFOL – INAPP, "trasparenza è dare sempre prontamente conto al Ministero vigilante che è pure il principale committente dell'Istituto".

A causa di un improvviso impegno istituzionale, il Ministro del Lavoro **Giuliano Poletti** non ha potuto prendere parte ai lavori e svolgerne le conclusioni che, dunque, sono state affidate al Capo di Gabinetto **Luigi Caso**.

Il Consigliere ha delineato il bilancio della Giornata - del tutto lusinghiero, sia per i contenuti delle relazioni sia per la partecipazione registrata - e ha ricordato quanto l'adesione ai principi della trasparenza "al di là di essere un obbligo di legge, sia già il sentire quotidiano del Ministero".

Vai al [servizio](#)

[Uffici diretta  
collaborazione](#)  
[Ufficio Stampa](#)  
[Sottosegretari](#)  
[Franca Biondelli](#)  
[Luigi Bobba](#)  
[Massimo Cassano](#)  
[Direzione Generale per  
le politiche attive, i  
servizi per il lavoro e la  
formazione](#)  
[Direzione Generale dei  
sistemi informativi,  
dell'innovazione  
tecnologica e della  
comunicazione](#)  
[Direzione Generale degli  
ammortizzatori sociali e  
degli incentivi  
all'occupazione](#)  
[Direzione Generale della  
tutela delle condizioni di  
lavoro e delle relazioni  
industriali](#)  
[Direzione Generale per  
le politiche previdenziali  
e assicurative](#)  
[Direzione Generale per  
le politiche del  
personale, l'innovazione  
organizzativa, il bilancio  
– Ufficio Procedimenti  
Disciplinari \(U.P.D.\)](#)  
[Direzione Generale per  
l'inclusione e le politiche  
sociali](#)  
[Direzione Generale  
dell'immigrazione e  
delle politiche di  
integrazione](#)  
[Direzione Generale del  
terzo settore e della  
responsabilità sociale  
delle imprese](#)



## Iniziativa. Nasce **Inapp** per monitorare il lavoro

Home > Notizie Milano > Avvenire

L'Istituto nazionale per l'analisi delle politiche pubbliche è stato presentato questa mattina alla Camera dei deputati (nella foto)

Dalle "ceneri" **dell'Isfol** (Istituto per lo sviluppo della formazione professionale dei lavoratori) nasce **Inapp**, l'Istituto nazionale per l'analisi delle politiche pubbliche, ente pubblico di ricerca vigilato dal ministero del Lavoro e delle Politiche sociali, che avrà il compito di monitorare il mercato del lavoro in tutti i suoi aspetti (compreso l'alternanza scuola-lavoro, i contratti, le pensioni, il welfare, la formazione e l'orientamento di giovani e lavoratori). **Inapp** è stato...

la provenienza: [Avvenire](#)

Oggi 14:42

### Ultime notizie a Avvenire

Oggi 14:42 [Iniziativa. Nasce \*\*Inapp\*\* per monitorare il lavoro](#)

Oggi 14:42 [Iraq. A Mosul cartelli: chi ha visto la piccola Christina?](#)

Oggi 14:42 [Messaggio. Il Papa incoraggia le vocazioni: uscire da sé stessi](#)

Oggi 13:24 [Villa Litterno . Neonata abbandonata sul marciapiede: si chiamerà Maria Sole](#)

### Ultime notizie a Milano

Oggi 14:42 [Iniziativa. Nasce \*\*Inapp\*\* per monitorare il lavoro](#)

Oggi 14:42 [Iraq. A Mosul cartelli: chi ha visto la piccola Christina?](#)

Oggi 14:42 [Messaggio. Il Papa incoraggia le vocazioni: uscire da sé stessi](#)

Oggi 14:28 [Garbagnate, catturato il palo della banda del buco](#)

Oggi [Natale, da Palazzo Marino alle](#)

### Ultime notizie a Italia

Oggi 14:50 [Film sui missionari in Giappone, il Papa riceve Martin Scorsese](#)

Oggi 14:50 [Mammoth Lakes, alla scoperta della California che non ti aspetti](#)

Oggi 14:50 [Giallo Dozza, la squadra di rugby del carcere che vince e non va mai in trasferta](#)

Oggi 14:50 [Le ceneri di Fidel lasciano L'Avana, iniziato l'ultimo viaggio per Cuba](#)

Bari  
Bologna  
Brescia  
Catania  
Firenze

Genova  
Messina  
Milano  
Napoli

Padova  
Palermo  
Roma  
Taranto

Torino  
Trieste  
Venezia  
Verona

Questo sito utilizza cookie di profilazione [propri e di altri siti] per inviarti pubblicità in linea con le tue preferenze. Se vuoi saperne di più o negare il consenso a tutti o ad alcuni cookie [clicca qui](#). Chiudendo questo banner, scorrendo questa pagina, cliccando su un link o proseguendo la navigazione in altra maniera, acconsenti all'uso dei cookie.

Ok

ACCEDI PUBBLICA FULLSCREEN GALLERY METEO CERCA [Mi piace](#) LIBERO EDICOLA | LIBERO TV | LIBERO SHOPPING

**Libero** Quotidiano.it | **Lavoro**

HOME LIBERO SPECIALE REFERENDUM 2016 ITALIA ECONOMIA POLITICA ESTERI PERSONAGGI SPORT SALUTE ALTRO

**REFERENDUM COSTITUZIONALE**

DATI

# Addio **Isfol**, nasce **Inapp** analisi su lavoro welfare e povertà

30 Novembre 2016

Commenti

N. commenti 0

Allegro Arrabbiato Stupito Triste

0 0 0 0

aa



Roma, 30 nov. (Labitalia) - Addio **all'Isfol**, l'Istituto per lo Sviluppo della Formazione professionale dei lavoratori). Da domani al suo posto c'è **l'Inapp**, l'Istituto Nazionale per l'Analisi delle politiche pubbliche, ente pubblico di ricerca vigilato dal Ministero del Lavoro e delle Politiche sociali.

**L'Inapp** è stato presentato questa mattina alla Camera dei Deputati dal Commissario Straordinario **Stefano Sacchi** e dai presidenti delle commissioni Lavoro di Camera e Senato, Cesare Damiano e Maurizio Sacconi. "Il nuovo nome dell'Istituto -ha spiegato Sacchi- riflette i nuovi compiti assegnatici dal decreto sulle politiche attive e il suo ruolo strategico nel nuovo sistema di governance del lavoro".

"L'Inapp svolgerà attività di ricerca, monitoraggio e valutazione delle politiche economiche, sociali, del lavoro, dell'istruzione e della formazione professionale al fine di trasferirne e applicarne i risultati per lo sviluppo del Paese e fornire supporto tecnico-scientifico allo Stato e alle amministrazioni pubbliche", ha aggiunto Sacchi precisando

I SONDAGGI DEL GIORNO



**Vi fidate più di Draghi, del premier Renzi o degli euro-scettici?**

VOTA SUBITO! ▶



**Senza Milena Gabanelli guarderete ancora Report?**

VOTA SUBITO! ▶

**INNOVA** Rinnova la tua impresa del 140%  
TASSI AGEVOLATI PER GLI INVESTIMENTI IN IMPI PRODOTTIVI

L'IMBECCATA DI FRANCO BECHIS



**to con Laura Boldrini. E con chi perseguitato per le opinioni**

to con Laura Boldrini senza alcun dubbio. ono pronto a mettermi davanti a lei e farle a scudo (sono abbastanza grosso), e perfino a body guard ...

1 2 3

L'IMBECCATA

PIÙ LETTI

PIÙ COMMENTATI

NEWS

FOTO

VIDEO

che le "materie di interesse [dell'Inapp](#) sono più ampie di quelle [dell'Isfol](#) e includono ora innovazione, welfare, povertà, disabilità e inclusione sociale".

"La nascita dell'Inapp- ha dichiarato Sacchi - costituisce un momento di grande importanza nella costruzione del nuovo sistema delle politiche sociali e del lavoro in Italia".

"Oltre alla produzione di beni pubblici per la comunità scientifica, con un forte investimento nelle banche dati economiche e sociali, [l'Inapp](#) dovrà fare ricerca policy-oriented: ricerca rigorosa, volta a fornire informazioni, conoscenza e strumenti utili al policymaker per compiere le proprie scelte e ai cittadini per valutare l'impatto di tali scelte", ha concluso.



Colleziona le indimenticabili Dinky Toys e rivivi l'epoca d'oro delle macchinine

De Agostini



Trasferisci il tuo mutuo da UBI: TAN da 1,15% e TAEG da 1,14%, fatti contattare

UBI - Surroga mutuo



Nissan LEAF 30 kWh 100% elettrica. Electrify the world. Scopri di più.

Nissan



24.11.2016  
**Da Vespa la Meloni spappola Renzi: "Avevi detto che..."**



23.11.2016  
**Feltri sa chi sarà il prossimo premier E aggiunge: "Una roba disgustosa"**



30.11.2016  
**Nell'2005 c'era Patrizia, oggi c'è Curtis I due trans di Lapo a confronto / Guarda**



28.11.2016  
**Sesso anale, la verità dello scienziato: "Quali danni ti causa". Attenti a...**



26.11.2016  
**Un nuovo paradiso ci apre le porte Clima super e ricchi con 800 euro**

NEWS DA RADIO 105

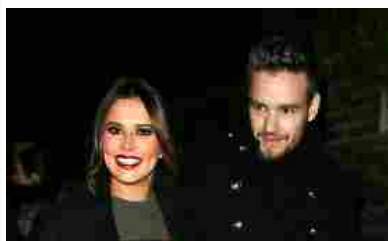

**Liam Payne diventerà papà, Cheryl è in dolce attesa**

Liam Payne e Cheryl Cole sono in attesa del loro primo figlio. La notizia non è stata ancora ufficializzata dai due cantanti ma le immagini

1 2 3 4 5

ASCOLTA ORA  
**RADIO 105**



La profezia di Barbara Palombelli: "Ecco cosa succederà il 4 dicembre"



Notte di coca e trans, la clamorosa telefonata di Lapo a Ginevra Elkan...



Lo scoop di Bechis su Libero: "Cosa fa la moglie di Brunetta"

Sponsorizzato da

Lascia il tuo commento

Testo

Caratteri rimanenti: 400

**INVIA**

media



**Messina, operai morti al porto: ecco il video della nave**



**La sua ex è a cena fuori con le amiche: assalto, la devasta di botte / Video**



**Francia, il Mannequin challenge dei carcerati**



**Seattle, tragico frontale tra due macchine della polizia**



**Il ladro forzato: come rubare un frigo e fuggire in bicicletta**

1 2 3

## ARRIVA L'ISTITUTO NAZIONALE PER L'ANALISI ...

30 novembre 2016

Arriva l'Istituto nazionale per l'analisi delle politiche pubbliche

Il nuovo ente pubblico di ricerca sostituisce **Isfo** dal 1° dicembre. A dirigere gli studi è il professore **Stefano Sacchi**, commissario straordinario. Nel video, la presentazione dell'attività dell'istituto: lo scopo è fornire la base scientifica ai politici, che poi devono scrivere leggi e riforme

**ARRIVA L'ISTITUTO NAZIONALE PER L'ANALISI ...**

Il nuovo ente pubblico di ricerca sostituisce **Isfo** dal 1° dicembre. A dirigere gli studi è il professore **Stefano Sacchi**, commissario straordinario. Nel video, la presentazione dell'attività dell'istituto: lo scopo è fornire la base scientifica ai politici, che poi devono scrivere leggi e riforme

# PADOVANEWS

IL PRIMO QUOTIDIANO ONLINE DI PADOVA

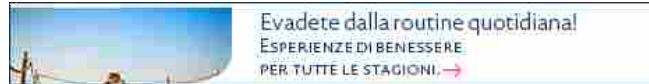

NEWS LOCALI NEWS VENETO NEWS NAZIONALI SPECIALI VIDEO RUBRICHE

ULTIMORA 30 NOVEMBRE 2016 | GLOBAL BUSINESSES CAN NOW ACCESS LEVEL 3'S AGILE ETHERNET SERVICES IN 15

HOME SPECIALI LAVORO

## Addio Isfol, nasce Inapp analisi su lavoro welfare e poverta'

POSTED BY: REDAZIONE WEB 30 NOVEMBRE 2016



Roma, 30 nov. (Labitalia) – Addio all'Isfol, l'Istituto per lo Sviluppo della Formazione professionale dei lavoratori). Da domani al suo posto c'è l'Inapp, l'Istituto Nazionale per l'Analisi delle politiche pubbliche, ente pubblico di ricerca vigilato dal Ministero del Lavoro e delle Politiche sociali.

L'Inapp e' stato presentato questa mattina alla Camera dei Deputati dal Commissario Straordinario Stefano Sacchi e dai presidenti delle commissioni Lavoro di Camera e Senato, Cesare Damiano e Maurizio Sacconi. "Il nuovo nome dell'Istituto -ha spiegato Sacchi- riflette i nuovi compiti assegnatici dal decreto sulle politiche attive e il suo ruolo strategico nel nuovo sistema di governance del lavoro".

"L'Inapp svolgera' attivita' di ricerca, monitoraggio e valutazione delle politiche economiche, sociali, del lavoro, dell'istruzione e della formazione professionale al fine di trasferirne e applicarne i risultati per lo sviluppo del Paese e fornire supporto tecnico-scientifico allo Stato e alle amministrazioni pubbliche", ha aggiunto Sacchi precisando che le "materie di interesse dell'Inapp sono piu' ampie di quelle dell'Isfol e includono ora innovazione, welfare, poverta', disabilita' e inclusione sociale".

"La nascita dell'Inapp- ha dichiarato Sacchi - costituisce un momento di grande importanza nella costruzione del nuovo sistema delle politiche sociali e del lavoro in Italia".

"Oltre alla produzione di beni pubblici per la comunita' scientifica, con un forte



Padovanews Quotidi  
 6665 "Mi piace"  
 Mi piace questa Pagina Condividi  
 Di' che ti piace prima di tutti i tuoi amici

30 NOVEMBRE 2016  
**Reti d'impresa: Veneto accelera, 1.434 imprese in rete (+36%). Giovedì 1 dicembre a Mogliano terza Fiera delle Aggregaz...**

29 NOVEMBRE 2016  
**Circolo della Lirica di Padova presenta 'Come un tappo di champagne'**

29 NOVEMBRE 2016  
**PADOVA TERME EUGANEE**  
**Padova Convention & Visitors Bureau: corso gratuito di comunicazione**

investimento nelle banche dati economiche e sociali, **l'Inapp** dovrà fare ricerca policy-oriented: ricerca rigorosa, volta a fornire informazioni, conoscenza e strumenti utili al policymaker per compiere le proprie scelte e ai cittadini per valutare l'impatto di tali scelte - , ha concluso.

(Adnkronos)

Vedi anche:



29 NOVEMBRE 2016  
**Scenari di carta: letture animate a Anguillara Veneta**



29 NOVEMBRE 2016  
**Cerimonia di consegna delle benemerenze sportive Coni**



29 NOVEMBRE 2016  
**Bando di concorso per la 19ª edizione del 'Premio Olio Euganeo'**



29 NOVEMBRE 2016  
**Il Buon Natale in via Umberto a Padova**

SUGGERITI PER VOI



**'Verde' Natale: 5 regole da seguire per scegliere l'albero rispettando l'ambiente - Padovanews**

Roma, 25 nov. - (AdnKronos) - "L'acquisto dell'albero..."



**Recoaro: donazzan, accordo su sanpellegrino pagina nuova trattative sindacali (2) - Padovanews**

(AdnKronos) - "Abbiamo scritto una pagina nuova nelle..."



**L'auto quando vuoi tu**

Con car2go il carsharing è sempre più conveniente



**Cappotto invernale: a ciascuno il suo**

Guida Lanieri: tutti i modelli e qualche suggerimento per...



**Mercedes me Adapter: porta nel futuro la tua auto.**

Richiedi il voucher e porta nel futuro la tua Mercedes-Benz



**Nulla è come stare a casa**

Con Easy o Link di Eni gas e luce hai 12 mesi di Sky TV.

MULTIMEDIA



30 NOVEMBRE 2016  
**Statali, verso conferma aumento 85 euro**



30 NOVEMBRE 2016  
**Rosberg comprensivo con Hamilton: "Discussione assurda sulla condotta di gara"**



30 NOVEMBRE 2016  
**Tiger Woods: "Bello tornare e voglio giocare ancora a lungo"**

press.commtch. POWERED BY STROSSLE



**ARRIVA L'ISTITUTO NAZIONALE PER L'ANALISI DELLE POLITICHE PUBBLICHE**

Il nuovo ente pubblico di ricerca sostituisce **Isfo** dal 1° dicembre. A dirigere gli studi è il professore **Stefano Sacchi**, commissario straordinario. Nel video, la presentazione dell'attività dell'istituto: lo scopo è fornire la base scientifica ai politici, che poi devono scrivere leggi e riforme

Su questo sito utilizziamo cookie tecnici e, previo tuo consenso, cookie di profilazione, nostri e di terze parti, per proporti pubblicità in linea con le tue preferenze. Se vuoi saperne di più o prestare il consenso solo ad alcuni utilizzi [clicca qui](#). Cliccando in un punto qualsiasi dello schermo, effettuando un'azione di scroll o chiudendo questo banner, invece, presti il consenso all'uso di tutti i cookie

la Repubblica | Mobile | Facebook | Twitter | Google +

la Repubblica | L'Espresso | Network

R.it **ECONOMIA & Finanza** con Bloomberg®

RICERCA TITOLO

Home **Finanza con Bloomberg** Lavoro Calcolatori Finanza Personale

Osserva Italia [▶ Listino](#) [▶ Portafoglio](#)



# Inapp, la legge Fornero ha frenato le assunzioni

*Il nuovo Istituto nazionale per le analisi delle politiche pubbliche ha presentato uno studio fa i conti su come è cambiato il lavoro in seguito all'introduzione della Legge sulle pensioni e del Jobs Act*

di VALENTINA CONTE

Lo leggo dopo 30 novembre 2016



(agf)

**ROMA** - Senza Jobs Act, sarebbero saltate 710 mila assunzioni. Ma senza la legge Fornero, ce ne sarebbero state 35 mila in più. Sono i risultati dei primi due studi targati **Inapp**, il nuovo Istituto nazionale per le analisi delle politiche pubbliche, presentato questa mattina alla Camera dal presidente **Stefano Sacchi** e dal ministro del Lavoro Giuliano Poletti. **L'Isfol**, l'ente pubblico di ricerca sui temi delle politiche sociali nato nel 1972 e che oggi conta circa 600

dipendenti di cui due terzi tra ricercatori e operatori tecnici, diventa dunque **Inapp**.

## LE SLIDE DI PRESENTAZIONE DELL'INAPP

**Missione.** Un cambio non solo di nome, ma di missione. "Allargheremo il nostro raggio di azione a tutte le politiche economiche che interagiscono con le politiche del lavoro", spiega Sacchi, economista bocconiano, torinese classe 1971, tra i padri del Jobs Act renziano. "Non saremo di parte, siamo indipendenti da Statuto, anche se vigilati dal ministero del Lavoro. E per ogni ricerca renderemo disponibili alla comunità scientifica dati e metodologie. Nel 2017 indagheremo sulle origini della partecipazione così bassa delle donne al mercato del lavoro e faremo anche proposte a governo e Parlamento per ampliarla".

### STRUMENTI

**MARKET OVERVIEW** [Lista completa >](#)

Mercati	Materie prime	Titoli di stato
<b>FTSE MIB</b>	16.732,90	+1,03%
<b>FTSE 100</b>	6.820,60	+0,72%
<b>DAX 30</b>	10.679,74	+0,56%
<b>CAC 40</b>	4.583,50	+0,70%
<b>SWISS MARKET</b>	7.875,79	+0,39%
<b>DOW JONES</b>	19.121,60	+0,12%
<b>NASDAQ</b>	5.379,92	+0,21%
<b>HANG SENG</b>	22.789,77	+0,23%

### CALCOLATORE VALUTE

Euro    
 Dollaro USA    
**1 EUR = 1 USD**

tvzap **la social TV** Segui su

#### STASERA IN TV

**Rai 1** 20:30 - 21:25 **Affari tuoi**

**Rai 2** 21:20 - 23:15 **Rocco Schiavone - Era di Maggio**

**5** 21:10 - 23:30 **Solo - Stagione 1 - Ep. 4**

**4** 21:10 - 23:20 **Il principe cerca moglie**

[Guida Tv completa >](#)

#### CLASSIFICA TVZAP SOCIALSCORE

**1. X Factor**

## Arriva l'Istituto nazionale per l'analisi delle politiche pubbliche



Condividi

**Jobs Act.** Cosa sarebbe accaduto nel 2015 al mercato del lavoro italiano, se non ci fosse stato il Jobs Act? E in particolar modo, quanti contratti a tempo indeterminato sarebbero stati stipulati? La prima ricerca [dell'Inapp](#) dice che senza riforma, saremmo passati dai 930 mila contratti stabili del 2014 ai 960 mila del 2015. Appena 30 mila in più. Grazie a Jobs Act (eliminazione dell'articolo 18) e soprattutto alla decontribuzione totale ("gli effetti non si possono ancora distinguere", spiega Sacchi), le assunzioni sono salite a 1 milione 670 mila. Dunque al netto dei 30 mila fisiologici, la riforma del governo Renzi ha permesso la stipula di 710 mila contratti a tutele crescenti. Con un'incidenza dei contratti stabili sul totale dei contratti stipulati passata dal 16% del 2014 al 26% del 2015, anziché scendere al 15% senza incentivi.

### CONSULENTI DEL LAVORO: Ora meno licenziamenti

**Riforma Fornero.** Un'indagine campionaria su 30 mila imprese (società di persone e di capitale), condotta a cavallo tra 2013 e 2014, consente invece [all'Inapp](#) di stimare in 35 mila le assunzioni mancate in quel biennio per via della riforma previdenziale targata Fornero. L'allungamento dei requisiti per andare in pensione avrebbe cioè influito pesantemente sulle scelte delle imprese in tema di turn over. Trattenendo al loro posto molti dipendenti, a scapito di nuovi ingressi. "Abbiamo chiesto agli imprenditori: la legge Fornero vi ha fatto assumere meno? E se sì, di quanto?", spiega ancora Sacchi. "Poi, grazie a regressioni econometriche, abbiamo sottratto l'effetto della crisi sulle politiche di assunzione. E controllato le risposte con i dati già in nostro possesso, per evitare numeri falsati". Il risultato è il blocco degli ingressi e delle uscite. I giovani non vengono assunti, i quasi sessantenni non riescono ad andare in pensione. Tema buono per l'Ape, il prestito previdenziale al via il prossimo primo maggio.

[jobs act](#) [riforma fornero](#) [inapp](#) [isfol](#)

© Riproduzione riservata

30 novembre 2016

**ILMIOLIBRO**

LE GUIDE

Scrivere un libro, corso di editing per autori

 **FIORI IN TERRA BRUCIATA**  
 orietta bosch  
 NARRATIVA

- [Pubblicare un libro](#)
- [Corso di scrittura](#)

mercoledì 30 novembre 2016

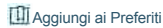

Cerca nel sito...

Prima Pagina

24 Ore

Appuntamenti

Servizi

Rubriche

Video

Vita dei Comuni

News

Lavoro

Salute

Sostenibilità

DATI

## Addio Isfol, nasce Inapp analisi su lavoro welfare e povertà

Sacchi, competenze più ampie e ricerca policy-oriented a supporto dei decisori

30/11/2016 15:52

Tweet

Stampa Riduci Aumenta

Condividi |



Roma, 30 nov. (Labitalia) - Addio all'Isfol, l'Istituto per lo Sviluppo della Formazione professionale dei lavoratori). Da domani al suo posto c'è l'Inapp, l'Istituto Nazionale per l'Analisi delle politiche pubbliche, ente pubblico di ricerca vigilato dal Ministero del Lavoro e delle Politiche sociali. L'Inapp è stato presentato questa mattina alla Camera dei

Deputati dal Commissario Straordinario Stefano Sacchi e dai presidenti delle commissioni Lavoro di Camera e Senato, Cesare Damiano e Maurizio Sacconi. "Il nuovo nome dell'Istituto -ha spiegato Sacchi- riflette i nuovi compiti assegnatici dal decreto sulle politiche attive e il suo ruolo strategico nel nuovo sistema di governance del lavoro". "L'Inapp svolgerà attività di ricerca, monitoraggio e valutazione delle politiche economiche, sociali, del lavoro, dell'istruzione e della formazione professionale al fine di trasferirne e applicarne i risultati per lo sviluppo del Paese e fornire supporto tecnico-scientifico allo Stato e alle amministrazioni pubbliche", ha aggiunto Sacchi precisando che le "materie di interesse dell'Inapp sono più ampie di quelle dell'Isfol e includono ora innovazione, welfare, povertà, disabilità e inclusione sociale". "La nascita dell'Inapp- ha dichiarato Sacchi - costituisce un momento di grande importanza nella costruzione del nuovo sistema delle politiche sociali e del lavoro in Italia". "Oltre alla produzione di beni pubblici per la comunità scientifica, con un forte investimento nelle banche dati economiche e sociali, l'Inapp dovrà fare ricerca policy-oriented: ricerca rigorosa, volta a fornire informazioni, conoscenza e strumenti utili al policymaker per compiere le proprie scelte e ai cittadini per valutare l'impatto di tali scelte", ha concluso.

### In primo piano Più lette della settimana

Sassari. Pista ciclabile in via Diaz, ma la variante non arriva in Commissione Urbanistica

Inform@ttivi, i giovani alla scoperta del centro di Sassari

Abbanoa, l'acqua in distribuzione a Carbonazzi è a norma

Gani Lawal alla Dinamo Sassari

Sassari. Giardino abbandonato di Piazza Colonna e degrado nella zona blu. Intervento di Alivesi

Olbia. Simula una rapina per giustificare la perdita alle macchinette

La Dinamo conquista la vittoria contro il Partizan dopo un overtime

La Coldiretti Sassari festeggia la Giornata Provinciale del Ringraziamento

Olbia. Aggrediscono i carabinieri intervenuti per sedare una lite familiare

Rapporto Caritas sulla povertà, Pigliaru: "Giunta attenta al fenomeno"

Lidl raddoppia a Sassari e assume quattordici giovani

Preparatevi alla "sciabolata artica"

Lotta ai cambiamenti climatici: le sfide dell'Università di Sassari con Horizon 2020

Maltempo: allerta Protezione Civile, condizioni meteo avverse in giornata

Per il Sì arriva a Sassari il ministro Maria Elena Boschi

Sassari, balzo da giganti nella classifica delle province più vivibili

A Sassari uno studio per individuare le aree turistiche ricettive

Truffa con banconote false. Due arresti all'alba

Spettacolo al Colosseum IV: Silvano Pais campione italiano KL

**Ultra Internet Fibra**  
 Fino a 30 Mega in download e  
 3 Mega in upload  
[www.tim.it](http://www.tim.it)

**Sorprendente!**  
 un metodo per imparare  
 l'inglese in 4 settimane  
[scopri ora!](#)

**Come ho perso 38 kg**  
 dai uno sguardo alla mia  
 storia di successo  
[clicca qui!](#)

Publicità 4w

Home Notizie Giuridiche Attualità Guide Legali Codici e Leggi Risorse Sentenze

Ultima ora Cronaca Politica Economia Esteri Rassegna Stampa Quotidiani Sport Consumatori Flash lavoro Sostenibilità ImmediaPress Video

**Segretaria 24.it** Una vera segretaria da 39 euro al mese! [Fai una prova gratis subito!](#)

**Notizie flash dal mondo del lavoro**  
 A cura di AdnKronos

Codici e Leggi



**30/11/2016 - Poletti a consulenti lavoro: "Serve collaborazione su alternanza scuola-lavoro"**

Roma, 30 nov. (Labitalia) - "Sull'alternanza scuola-lavoro serve la vostra collaborazione. Abbiamo necessità di portare un milione e mezzo di giovani nel progetto nel triennio e il ruolo dei vostri studi con le imprese è fondamentale". Così il ministro del Lavoro, Giuliano Poletti è intervenuto, con un contributo video, alla tredicesima edizione del 'Forum Lavoro', organizzato dalla fondazione studi dei consulenti del lavoro, in corso questa mattina. Per Poletti c'è la necessità di una collaborazione con i consulenti del lavoro "per farsi carico di un progetto che riguarda il futuro dei nostri giovani ". E secondo il ministro del Lavoro il contributo dei consulenti non si fermerà nei prossimi mesi solo all'alternanza scuola-lavoro "visto che nella legge di bilancio ci sono tanti temi sui quali la vostra professione ha la possibilità di esercitare la propria attività e il proprio contributo. Ad esempio adesso i consulenti possono intervenire nella procedura delle dimissioni on line". E a livello previdenziale, ha aggiunto Poletti, "abbiamo deciso di rendere utilizzabile anche per le casse previdenziali privatizzate dei professionisti la possibilità del cumulo gratuito, superando un' ingiustizia".



**30/11/2016 - Nannicini: "Jobs act autonomi va verso fase conclusiva"**

Roma, 30 nov. (Labitalia) - "Il Jobs act del lavoro autonomo finalmente si sta incanalando verso la fase conclusiva. E' un provvedimento importante che completa il Jobs act con l'allargamento e il riconoscimento di nuove tutele nella committenza per il mondo del lavoro autonomo, si superano i muri tra lavoro autonomo ordinista e non, dando alcune tutele forti nella committenza per tutto il lavoro autonomo e anche alcune tutele di carattere assistenziale e previdenziale per i non ordinisti in gestione separata". Così, a margine del 'Forum Lavoro' dei consulenti del lavoro, il sottosegretario alla presidenza del consiglio, Tommaso Nannicini. "E poi parte subito dopo l'approvazione del disegno di legge -ha spiegato Nannicini- anche il percorso di alcune deleghe sul mondo del lavoro autonomo, e in particolare di quello ordinista. Penso alla delega inserita nel passaggio al Senato in cui si vuole demandare in uno spirito di sussidiarietà alcune funzioni pubbliche agli ordini professionali". L'impianto dell'Ape "è definito, non ci sono particolari novità, è stato confermato nel passaggio alla Camera e adesso, dopo l'approvazione della legge di bilancio si tratterà di operare, come stanno già facendo i ministeri competenti e l'Inps, sugli

**Risorse e utility**

- Formulari OnLine
- Scorporo fatture
- Calcolo fattura avvocato
- Calcolo interessi legali
- Calcolo interessi di mora
- Interessi tasso fisso
- Calcolo codice fiscale
- Contributo unificato
- Calcolo usufrutto
- Danno da morte
- Calcolo mantenimento
- Ricerca libri giuridici
- Termini processuali
- Ricerca CAP
- Esame avvocato
- Tutte le risorse»

**Categorie**

- Diritto Civile
- Diritto di Famiglia
- Diritto Amministrativo
- Diritto Previdenziale
- Responsabilità medica
- Infortunistica stradale
- Diritto Penale
- Diritto del Lavoro
- Diritto Commerciale
- Tributario e Fiscale
- Condominio
- Tutte le categorie

**Directory**

- Studi legali
- Network assistenza
- Consulenza legale

**Strumenti**

- Newsletter Giuridica
- News per il tuo sito
- Seguici su Facebook
- Consulenza Legale

strumenti attuativi di questa infrastruttura complessa". Lo ha detto il sottosegretario alla presidenza del Consiglio, Tommaso Nannicini, a margine della tredicesima edizione del 'Forum Lavoro' dei consulenti del lavoro. "Si tratta di un'infrastruttura complessa -ha continuato Nannicini- che deve essere pronta entro maggio, ed è importante il ruolo di professionisti, sindacati e patronati affinché ci sia un'informazione corretta sullo strumento, che superi i dibattiti ideologici e faccia capire a tutti come sia flessibile, un'opportunità in più che può rispondere a interessi diversi, quali sono i costi e le prerogative. Ci sarà una fase importante, di qui a maggio, di attuazione di questo strumento e di informazione in modo che tutti sappiano cosa è e se gli conviene o meno utilizzarlo". Sul cumulo gratuito dei contributi tra gestioni diverse, ha spiegato Nannicini, "le risorse si sono trovate, parliamo di mezzo miliardo e, quindi, di risorse importanti che investiamo per coprire quella che anche io come Poletti ritengo un'ingiustizia".



### 30/11/2016 - Aefi, in aumento espositori e visitatori fiere

Milano, 30 nov. (Labitalia) - La trentesima rilevazione trimestrale sulle tendenze del settore fieristico condotta dall'Osservatorio congiunturale di Aefi per il periodo luglio-settembre 2016 indica un quadro complessivo in miglioramento rispetto al trimestre precedente e un consolidamento rispetto al corrispondente trimestre dell'anno precedente. L'indagine, che ha coinvolto 26 poli fieristici italiani associati Aefi, evidenzia, attraverso i saldi positivi e negativi definiti in base alle risposte degli associati che hanno partecipato all'analisi, un trend positivo per quanto riguarda espositori, visitatori e superficie occupata. Restano stabili gli indicatori relativi al numero di manifestazioni. Particolarmente positivo l'andamento del numero degli espositori, con un saldo del +27% registrato dalle risposte degli associati, in significativo aumento rispetto al trimestre precedente, quando il saldo era +12% che rispetto allo stesso periodo dello scorso anno, quando si attestava a +16%. Dallo spaccato relativo alla provenienza emerge un'ottima performance degli espositori italiani, con un saldo del +31%. Gli stranieri Ue segnano un saldo positivo del +23% mentre quelli extra Ue, fanno registrare un saldo del +15%. Si assesta la crescita del numero di manifestazioni, con il 61,55% dei partecipanti all'indagine che hanno registrato stazionarietà. Il saldo tra i quartieri che hanno segnato un aumento (23,07%) e quelli che hanno indicato una diminuzione (15,38%) è positivo e ammonta al +8%. Il differenziale conferma il consolidamento sia rispetto al secondo trimestre di quest'anno, quando era pari al +20%, sia se confrontato allo stesso periodo dell'anno precedente, quando si attestava a +4%. La superficie espositiva occupata registra un saldo del +23%, in netto miglioramento rispetto al secondo trimestre 2016 (+12%) e sostanzialmente in linea con lo stesso trimestre dello scorso anno (+29%). Maggiore apporto all'aumento della superficie complessiva occupata proviene dagli espositori stranieri, con un saldo del +23%. Buone anche le performance degli espositori italiani (saldo del +15%). Nessuno degli associati che hanno partecipato all'indagine ha registrato una diminuzione della superficie occupata da parte di espositori

extra Ue. Il flusso dei visitatori è in aumento per il 53,84% degli associati coinvolti nell'indagine e invariato per il 38,48%. Il saldo del +46%, al netto della componente stazionaria, è particolarmente significativo, soprattutto perché migliora il già ottimo andamento dello scorso trimestre (+36%) e la situazione di fine settembre 2015 (+25%). Contribuiscono all'andamento del trimestre in esame i visitatori italiani, con un saldo del +46%, seguiti dai visitatori esteri Ue (+27%) e dagli extra Ue (+19%). A conferma del trend positivo, anche l'andamento del fatturato che risulta in aumento per il 53,87% dei quartieri coinvolti nell'indagine. Il saldo, pari al +31%, migliora rispetto a fine giugno 2016 ed è in linea con lo stesso periodo dello scorso anno. Ottimistiche, inoltre, le previsioni per il prossimo trimestre, ottobre-dicembre 2016 che permettono ipotesi di nuovi e significativi sviluppi. Il 42,30% dei quartieri che hanno partecipato all'indagine prevede un aumento del numero di manifestazioni; per il 42,29% una crescita anche gli espositori e per il 50,02% un incremento della superficie occupata. Molto incoraggianti le aspettative sul fronte del numero dei visitatori: in aumento per il 50,03% e stazionario per il 30,76. Il saldo pari al +31% rafforza il sentiment positivo.



#### **30/11/2016 - Calderone: "Consulenti accreditati per gestire assegno di ricollocazione"**

Roma, 30 nov. (Labitalia) - "Sono state pubblicate le note operative dell'Anpal e la Fondazione studi dei consulenti del lavoro è soggetto accreditato per gestire l'assegno di ricollocazione e gli altri strumenti di politiche attive". Così Marina Calderone, presidente del consiglio nazionale dell'ordine dei consulenti del lavoro, intervenendo al 'Forum Lavoro' dei consulenti del lavoro. Calderone ha ricordato che "dal 1° gennaio andrà in soffitta il vecchio sistema degli ammortizzatori sociali, che lasceranno il posto ad altri strumenti come appunto l'assegno di ricollocazione". Per Calderone in conclusione "gli strumenti di politica attiva diventano sempre più importanti. E noi siamo tra quei soggetti che possono promuovere tutte le attività e i nuovi strumenti che sono collegati al Jobs act".



#### **30/11/2016 - Pirrone (Anpal): "A breve avviso su attuazione assegno ricollocazione"**

Roma, 30 nov. (Labitalia) - "I prossimi passi dopo la delibera del consiglio di amministrazione sono l'approvazione del ministero, cosa che immagino richiederà poco tempo, e subito dopo usciremo con un avviso pubblico per rendere pubbliche le modalità di attuazione. Da subito c'è la necessità per i soggetti autorizzati di richiedere l'accreditamento delle specifiche sedi, sul sito dell'Anpal, per la partecipazione all'assegno di ricollocazione". Così, intervenendo al 'Forum Lavoro' dei consulenti, il direttore generale dell'Anpal, Salvatore Pirrone, sui prossimi step per l'assegno di ricollocazione. Secondo Pirrone quindi "tra una ventina di giorni manderemo le comunicazioni al campione di persone, tra 20mila e i 40mila, scelto casualmente tra i soggetti aventi diritto all'assegno di ricollocazione, che parteciperanno alla sperimentazione. Ritengo, quindi, che i prossimi 3-4 mesi saranno dedicati a questa prima sperimentazione per poi andare a regime nella prima metà dell'anno prossimo". E Mauro Capitanio, presidente della 'Fondazione per il

lavoro' dei consulenti del lavoro ha sottolineato: "noi siamo pronti, stiamo lavorando per esserlo e invitiamo i colleghi a diventare delegati per potere partecipare a questa sfida".



### **30/11/2016 - Giannini: "A regime 1 mln e mezzo studenti in alternanza scuola-lavoro"**

Roma, 30 nov. (Labitalia) - "Nell'anno scolastico precedente abbiamo già avuto 630mila ragazzi coinvolti in questa esperienza e nel triennio arriveremo, a regime, a un milione e mezzo di studenti e quindi questo significa che nell'arco di 5 anni avremo una generazione di italiani più pronta ad entrare nel mondo del lavoro". Così Stefania Giannini, ministro della Scuola, università e ricerca, sull'alternanza scuola-lavoro, in un contributo video al 'Forum lavoro' della Fondazione studi dei consulenti del lavoro. E proprio i consulenti del lavoro, ha spiegato Giannini, "che hanno anche una cultura e una abitudine quotidiana, nell'esercizio della loro professione, a seguire i processi di natura più tecnica, più burocratica, possono essere d'aiuto e di importante funzione orientativa nei confronti dei nostri giovani, e mi aspetto che siano dei punti di riferimento da questo punto di vista". "Mi aspetto -ha rimarcato Giannini- che gli ordini professionali, insieme alle imprese, possano sempre più diventare un partner attivo in questi processi". E il ministro ha quindi ricordato che "questo governo ha lavorato su due fronti, che sono poi quelli che si devono tra di loro raccordare sempre più e sempre meglio e cioè quello della formazione e del mondo del lavoro. In particolare la nostra riforma quella ha introdotto importanti novità nel mondo della scuola". "Io credo -ha sottolineato- che lo schema obbligatorio permanente dell'alternanza scuola-lavoro che dallo scorso anno scolastico riguarda e riguarderà anche in futuro tutti i ragazzi del triennio delle scuole superiori, licei e istituti tecnici professionali, con differenti equilibri di orari, sia uno strumento fondamentale che garantisce un orientamento migliore per i giovani che spesso arrivano alla scelta degli studi universitari, o di una professione, con idee non propriamente chiare maturate".



### **30/11/2016 - L'Artigiano in Fiera ai nastri di partenza**

Milano, 30 nov. (Labitalia) - Sabato 3 dicembre, a Fiera Milano (Rho-Pero), prenderà il via la ventunesima edizione de 'L'Artigiano in Fiera'. Fino all'11 dicembre, dalle 10 alle 22.30, la più grande manifestazione internazionale dell'artigianato, a ingresso gratuito, ha in programma tante novità: dalla ristorazione alle musiche e danze popolari, dalle scuole di cucina ai corsi della creatività. L'inaugurazione si terrà sabato, alle ore 12, all'interno del padiglione 3 (Area eventi Umbria) in una delle aree dedicate da Ge.FI. - Gestione Fiere Spa e Fiera Milano alle imprese artigiane di Abruzzo, Umbria, Marche e Lazio colpite dai recenti terremoti. All'evento saranno presenti, tra gli altri, il presidente di Ge.Fi. - Gestione Fiere Spa, Antonio Intiglietta, il presidente di Fiera Milano Spa, Roberto Rettani, l'amministratore delegato di Fiera Milano Spa, Corrado Peraboni, il presidente della Regione Umbria, Catuscia Marini, il presidente della Regione Lombardia, Roberto Maroni, l'assessore alle risorse agricole e forestali della Regione Friuli Venezia Giulia, Cristiano Shaurli, il vicepresidente e assessore allo sviluppo economico della Provincia Autonoma di Trento, Alessandro Olivi, il console della Repubblica Popolare



Cinese, Wang Dong, e altre autorità istituzionali europee e internazionali. La rassegna si conferma, ancora una volta, come la più grande vetrina della genialità delle micro e piccole imprese artigiane, con più di tremila stand espositivi e prodotti provenienti da oltre cento Paesi. Un viaggio multisensoriale in 310mila metri quadrati di superficie espositiva, che coinvolgerà anche olfatto e gusto grazie agli stand enogastronomici e alle proposte della ristorazione da tutto il mondo: basterà sedersi in uno dei 41 ristoranti o nelle 24 'piazze e luoghi del gusto' per percepire profumi, odori e sapori di Paesi esotici o dei vicoli dei borghi più caratteristici dell'Italia. Chi ama la buona tavola, per la prima volta, potrà partecipare alle 'Scuole di cucina'. I cuochi dei territori terranno, in nove giorni di rassegna, lezioni dimostrative. Il programma completo è consultabile sul sito [www.artigianoinfiera.it](http://www.artigianoinfiera.it). I visitatori potranno inoltre ammirare la maestria degli artigiani in performance live e assistere agli spettacoli di danze e canti tradizionali. Tra le aree speciali della prossima edizione tornano Moda & Design, Abitare la Casa e il rinnovato Salone della Creatività. Quest'anno L'Artigiano in Fiera sarà raggiungibile da tutta l'Italia e dalla Svizzera. Oltre alle tratte di Trenord, al sistema infrastrutturale del Nord Italia, agli Eurocity di Trenitalia da Ginevra e Basilea e alle metropolitane milanesi, dal 3 all'11 dicembre, anche Italo effettuerà una fermata straordinaria presso la stazione di Milano Rho-Fiera. Saranno otto i collegamenti giornalieri in alta velocità: quattro treni provenienti da Salerno e altrettanti provenienti da Torino.



### 30/11/2016 - Addio Isfol, nasce Inapp analisi su lavoro welfare e povertà

Roma, 30 nov. (L'Espresso) - Addio all'Isfol, l'Istituto per lo Sviluppo della Formazione professionale dei lavoratori). Da domani al suo posto c'è l'Inapp, l'Istituto Nazionale per l'Analisi delle politiche pubbliche, ente pubblico di ricerca vigilato dal Ministero del Lavoro e delle Politiche sociali. L'Inapp è stato presentato questa mattina alla Camera dei Deputati dal Commissario Straordinario Stefano Sacchi e dai presidenti delle commissioni Lavoro di Camera e Senato, Cesare Damiano e Maurizio Sacconi. "Il nuovo nome dell'Istituto -ha spiegato Sacchi- riflette i nuovi compiti assegnatici dal decreto sulle politiche attive e il suo ruolo strategico nel nuovo sistema di governance del lavoro". "L'Inapp svolgerà attività di ricerca, monitoraggio e valutazione delle politiche economiche, sociali, del lavoro, dell'istruzione e della formazione professionale al fine di trasferirne e applicarne i risultati per lo sviluppo del Paese e fornire supporto tecnico-scientifico allo Stato e alle amministrazioni pubbliche", ha aggiunto Sacchi precisando che le "materie di interesse dell'Inapp sono più ampie di quelle dell'Isfol e includono ora innovazione, welfare, povertà, disabilità e inclusione sociale". "La nascita dell'Inapp- ha dichiarato Sacchi - costituisce un momento di grande importanza nella costruzione del nuovo sistema delle politiche sociali e del lavoro in Italia". "Oltre alla produzione di beni pubblici per la comunità scientifica, con un forte investimento nelle banche dati economiche e sociali, l'Inapp dovrà fare ricerca policy-oriented: ricerca rigorosa, volta a fornire informazioni, conoscenza e strumenti utili al policymaker per compiere le proprie scelte e ai cittadini per valutare l'impatto di tali scelte", ha concluso.

## ARRIVA L'ISTITUTO NAZIONALE PER L'ANALISI ...

Il nuovo ente pubblico di ricerca sostituisce **Isfo** dal 1° dicembre. A dirigere gli studi è il professore **Stefano Sacchi**, commissario straordinario. Nel video, la presentazione dell'attività dell'istituto: lo scopo è fornire la base scientifica ai politici, che poi devono scrivere leggi e riforme lavoro, **Isfo**, **Inapp**

**ARRIVA L'ISTITUTO NAZIONALE PER L'ANALISI ...**

Il nuovo ente pubblico di ricerca sostituisce **Isfo** dal 1° dicembre. A dirigere gli studi è il professore **Stefano Sacchi**, commissario straordinario. Nel video, la presentazione dell'attività dell'istituto: lo scopo è fornire la base scientifica ai politici, che poi devono scrivere leggi e riforme



Questo sito utilizza cookie anche di terzi per inviarti pubblicità e servizi in linea con le tue preferenze. Se vuoi saperne di più o negare il consenso a tutti o ad alcuni cookie, [leggi qui](#).  
 Chiudendo questo banner, scorrendo questa pagina o cliccando qualunque elemento accetti l'uso dei cookie. **OK**

**Milano**  **CERCA**  
 SCOPRI ALTRE CITTÀ ▼ ROMA MILANO NAPOLI PALERMO TORINO GENOVA BOLOGNA FIRENZE BARI TUTTA ITALIA

**METE**  
 OGGI **13°**  
**PROSSIMI**  
 4 GIORNI

HOME AZIENDE NOTIZIE **EVENTI** CINEMA FARMACIE SPECIALI METEO MAPPA FOOD  
 TUTTI **VISTI IN RETE** SPETTACOLI CONCERTI MOSTRE MERCATINI RASSEGNE ALTRO SAGRE E FESTE LOCATION  
 SCEGLI DATA FILTRA PER: CULTURA MUSICA DAL VIVO FOOD&DRINK FIERE NIGHTLIFE GRATIS PER FAMIGLIE TOP EVENT PER DONNE BENESSERE SPORT ALTRI TIPI

**POLITICHE DEL LAVORO E FINANZIAMENTI EUROPEI ALLA FORMAZIONE**  
 In occasione della presentazione del libro  
**DA AI FONDI STRUTTURALI ALL'INVESTIMENTO EUROPEO 2014-2020**  
 di Olga Turrini, Aida Salomone, Michele Lilliani  
**28 Nov**  
 Prezzo non disponibile  
 16:00 - 19:00  
 Gli eventi presenti in questa pagina sono selezionati in modo automatico attraverso sistemi automatizzati. Italoonline non garantisce l'esattezza delle informazioni pubblicate e suggerisce pertanto di verificarne sempre la correttezza.

**Politiche del Lavoro e Finanziamenti Europei alla Formazione**  
 Condividi con gli amici Invia agli amici  
**FIERE**  
 16:00 Registrazione partecipanti  
 16:15 BENVENUTO E INTRODUZIONE - Vito Volpe Presidente ISMO  
 16:20 POLITICHE DEL LAVORO E POSSIBILE RUOLO DELL'EUROPA - Marco Carcano ISMO  
 16:40 GLI AUTORI PRESENTANO IL LIBRO  
 17:00 PANEL - LE MODALITÀ DI APPLICAZIONE DEI FONDI EUROPEI  
 Moderata: Maurizio Belloni ISMO  
 Interverranno:  
 Gianfranco Bordone - Direttore Coesione Sociale Regione Piemonte  
 Gianpaolo Montaletti - Direttore Vicario ARIFIL Regione Lombardia  
 Marina Rozera - Responsabile Servizio Programmazione e Sviluppo **ISFOL**  
 17:45 PANEL - L'UTILIZZO DEI FINANZIAMENTI PER LA FORMAZIONE: IL PUNTO DI ...  
**LEGGI TUTTO**

**SCOPRI** **FILM**  
**CALCOLA IL TUO RISPARMIO**  
 TARGA dell'auto AA123BB  
 DATA DI NASCITA del proprietario GG/MM/AAAA  
**L'ASSICURAZIONE ONLINE N°1 IN ITALIA**  
**FAI IL PREVENTIVO**  
 Fonte: ANIA aprile 2015. Raccolta premi mercato diretto in Italia. Messaggio promozionale con finalità commerciali. Prima di sottoscrivere leggere il fascicolo informativo su Genialloyd.it

Per maggiori informazioni **SITO**  
**Spazio Idea**  
 Via Lanzone 36, 20123 MILANO (MI)  
 Nelle vicinanze: **PIZZERIE RISTORANTI PARCHEGGI**

Ti potrebbero interessare

**VISTI IN RETE - CULTURA**  
**Amorosi Assassini**  
 Lo spettacolo nasce dall'incontro folgorante della...  
**28 Nov**  
 Teatro Libero - Milano (MI)

**VISTI IN RETE - MUSICA DAL VIVO**  
**6° Concerto - Incontri Musicali**  
 pianista EVGENY STARODUBTSEV Vincitore del Premio Chopin...  
**28 Nov**  
 Auditorium Giorgio Gaber - Milano (MI)

**VISTI IN RETE - CULTURA**  
**Book • Giulia**  
 Presentazione del libro di Moreno Giannattasio Giulia è...  
**28 Nov**  
 Open Milano - Milano (MI)

**VISTI IN RETE - MUSICA DAL VIVO**  
**Johanna Amelie (D)**  
 SANGUE DISKEN & GATTÒ | ROBE &...  
**28 Nov**  
 Gattò | Robe & Cucina - Milano (MI)

Vuoi andare al cinema?

COMMEDIA **APPENA USCITO** BIOGRAFICO ... **APPENA USCITO** BIOGRAFICO ... **APPENA USCITO** ANIMAZIONE **APPENA USCITO**